

# BELEUCHTUNG FÜR FAHRZEUGE



jokon<sup>TM</sup>

Competence in lighting





**JOKON entwickelt, produziert und vertreibt seit über 50 Jahren hochwertige Leuchten und Beleuchtungssysteme für die internationale Fahrzeugindustrie.**

Zu unseren Kunden zählen die Automobilhersteller ebenso wie zum Beispiel die Hersteller von Caravans, Trailern, Gabelstaplern oder Bussen.

#### **Unsere Produkt- und Leistungspalette umfasst:**

- Das komplette Projektmanagement vom Designentwurf über die Lichtberechnung, Werkzeugherstellung bis zur just-in-time Lieferung
- Außen- und Innenleuchten mit Glühlampen- und LED-Technologie
- Komplette Beleuchtungssysteme für Trailer und Anhänger
- Warnvorrichtungen

An Standorten in Deutschland, Frankreich und England stehen Designer, Entwickler und Kundenbetreuer sowie moderne lichttechnische Entwicklungskapazitäten und Produktionsanlagen zur Verfügung.

JOKON ist zertifiziert nach DIN EN 9001: 2000.

Wir freuen uns auf das Gespräch mit Ihnen.

***JOKON has been developing, producing and marketing high quality lights and lighting systems for the international vehicle industry for more than 50 years.***

*Our customers include car manufacturers as well as manufacturers of caravans, trailers, forklifts or buses.*

#### **Our range of products and services includes:**

- Complete product management, ranging from the draft design, including light calculation, tooling production and extending to just-in-time delivery
- Interior and exterior lights with incandescent bulbs and LED technology
- Complete lighting systems for trailers
- Warning devices

*Designers, developers and customer care staff, in addition to modern light technology development abilities and production units are available in Germany, France and England.*

*JOKON is certified according to DIN EN 9001: 2000.*

*We look forward to discussing our products with you.*

<b>N.</b>	<b>Neuheiten</b> <i>News</i>	2 - 19
-----------	---------------------------------	--------

<b>1.</b>	<b>Leuchten</b> <i>Lights</i>	
	Scheinwerfer Module.....	8
	<i>Headlights Modules</i>	
	Einzelfunktionsleuchten.....	2 - 9, 12, 28 - 34
	<i>Single Function Lights LED</i>	
	Mehrfunktionsleuchten.....	10, 14, 19 - 27, 35 - 40
	<i>Multiple Function Lights</i>	
	Mehrfunktionsleuchten LED.....	2 - 5, 12
	<i>Multiple Function Lights LED</i>	
	LED Zusatzbremsleuchten.....	33 - 34
	<i>LED High Level Brake Lights</i>	
	LED Innenleuchten.....	32
	<i>LED Indoor Lights</i>	
	Begrenzungsleuchten.....	6 - 7, 30 - 31, 41 - 44
	<i>Front Marker Lights</i>	
	Umrissleuchten.....	45 - 49
	<i>End-Outline Marker Light</i>	
	Seitenmarkierungsleuchten.....	6, 7, 28 - 29, 49 - 50
	<i>Side Marker Lights</i>	
	Schlussleuchten.....	6, 7, 51, 52
	<i>Tail Lights</i>	
	Kennzeichenleuchten.....	9, 52, 53
	<i>Number Plate Lights</i>	
	Blinkleuchten.....	2 - 5, 8, 9, 11 - 12, 54 - 56
	<i>Flasher Lights</i>	
	Bremsleuchten.....	2 - 5, 11, 12, 19, 56, 57
	<i>Stop Lights</i>	
	Nebelschlussleuchten.....	2 - 5, 11, 12, 57, 58
	<i>Fog Lights</i>	
	Rückfahrscheinwerfer.....	2 - 5, 11, 12, 19, 58
	<i>Reversing Lights</i>	
	Arbeitsscheinwerfer.....	9, 59
	<i>Working Lights</i>	
	Vorzellleuchten.....	60
	<i>Awning Lights</i>	
	Deko-Ringe.....	13
	<i>Decoration Rims</i>	

<b>2.</b>	<b>Beleuchtungssätze / Unterlegkeile</b> <i>Lighting Kits / Wheel Chocks</i>	
	Beleuchtungssätze.....	61
	<i>Lighting Kits</i>	
	Unterlegkeile.....	61
	<i>Wheel Chocks</i>	

<b>3.</b>	<b>Rundum- Kennleuchten</b> <i>Rotating Beacons</i>	
	Rundum-Kennleuchten.....	62
	<i>Rotating Beacons</i>	
	Funkferngesteuerte Scheinwerfer.....	63
	<i>Radio remote controlled rotatable beacons</i>	

<b>4.</b>	<b>Glühlampen</b> <i>Bulbs</i>	
	Glühlampen.....	64
	<i>Bulbs</i>	

<b>5.</b>	<b>Rückstrahler</b> <i>Reflectors</i>	
	Rückstrahler.....	13, 65 - 69
	<i>Reflectors</i>	

<b>6.</b>	<b>Warneinrichtungen</b> <i>Signal Devices</i>	
	Heckmarkierungen entspr. ECE-Regel. 70.01.....	71
	<i>Marker Boards ECE-Regl. 70.01</i>	
	Warntafeln.....	70
	<i>Marker Boards</i>	
	Warnfolie nach Din 11030.....	70
	<i>Signal foil as per DIN 11030</i>	

<b>7.</b>	<b>Trailer + Busse</b> <i>Trailer + Bus</i>	
	Index.....	15 - 17, 72
	<i>Index</i>	
	Zubehör.....	73
	<i>Accessories</i>	

<b>8.</b>	<b>Elektrische Steckverbindungen</b> <i>Plugs and Sockets</i>	
	ISO 1724 / Typ 12 N.....	74
	<i>ISO 1724 / Type 12 N</i>	
	ISO 11446.....	75
	<i>ISO 11446</i>	
	ISO 1185 / Typ 24 N.....	75
	<i>ISO 1185 / Type 24 N</i>	
	ISO 12098 DIN 9680.....	76
	<i>ISO 12098 DIN 9680</i>	

<b>9.</b>	<b>Kabelsätze und Leitungen</b> <i>Connecting Cables</i>	
	Zuleitungen / Anschlusskabel.....	15 - 17, 73
	<i>Connecting Cable</i>	
	Mehradrige Fahrzeugleitungen.....	77
	<i>Multi-core Cable for Vehicles</i>	

<b>10.</b>	<b>Zubehör</b> <i>Accessories</i>	
	Warndreieck.....	61
	<i>Warning Triangle</i>	
	Batterietrennschalter.....	78
	<i>Battery Master Switch</i>	
	Spannungsreduziergerät.....	78
	<i>Vage Reducing Device</i>	
	Rückfahrwarner.....	78
	<i>Reverse Alarm</i>	

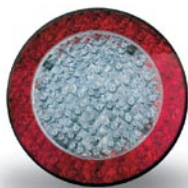

BBS 730



SNR 730

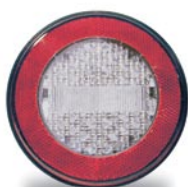

WR 730



BRS 730  
SN 730

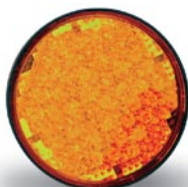

BL 730



W 730



SNW 730

### LEUCHTENSERIE 730 LED LIGHTING SYSTEM 730 LED

Die LED-Leuchten der Serie 730 sind anschlussfertig, wasserdicht vergossen und verfügen über ein Anschlusskabel von 500 mm Länge. Die Leuchten sind für den Einbau vorgesehen, sind aber wegen ihrer geringen Einbautiefe von 33,5 mm auch für den Aufbau geeignet.

LED Lights type 730 are ready for plug-in, they are sealed in a waterproof manner and are equipped with a connecting cable of 500 mm. Lights type 730 are used for flush fitting, but because of their small installation depth (33,5 mm) they can be used for surface mounting as well.

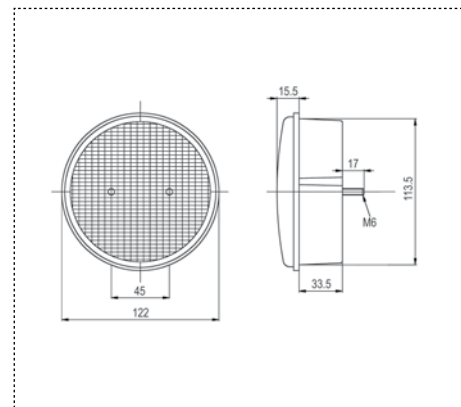

Art.-Nr.	Blink hinten, ECE-Regl. 6, Kat. 2a	Brems-Schluss	Blink-Brems-Schluss	Nebelschluss	Nebelschluss/Rückstrahler rot	Rückfahr	Rückfahr/Rückstrahler rot	12 V	24 V	Prüfnummer
10.0013.000 · BBS 730/12			•					•	•	E1 2130
10.0014.000 · BBS 730/24+									•	
13.3020.000 · SNR 730/12				•				•	•	E2 06012
13.3021.000 · SNR 730/24+									•	
13.6018.000 · WR 730/12							•	•	•	E2 06013
13.6019.000 · WR 730/24+									•	
10.0016.000 · BRS 730/12		•						•	•	E2 06014
10.0017.000 · BRS 730/24+									•	
13.1024.000 · BL 730/12	•							•	•	E2 06015
13.1025.000 · BL 730/24+									•	
13.6015.000 · W 730/12						•		•	•	E2 06016
13.6016.000 · W 730/24+									•	
13.3017.000 · SN 730/12				•				•	•	E2 06017
13.3018.000 · SN 730/24+									•	
13.3100.000 · SNW 730/12				•		•		•	•	E2 06046
13.3101.000 · SNW 730/24+									•	
Part.-No.	Flasher, ECE-Regl. 6, Cat. 2a	Stop Tail Light	Flasher Stop Tail Light	Fog Light	Fog Light / Reflector red	Reversing Light	Reversing Light / Reflector red	12 V	24 V	Approval No.

\* Die Leuchten Typ 730/24+ sind im Bereich von 16-32 V einsetzbar.

\* Lights type 730/24+ are usable for 16-32 V.

### LEUCHTENSERIE 735 LED mit Zierring chrombrillant LIGHTING SYSTEM 735 LED with chrome decoration rim

Die LED-Leuchten der Serie 735 sind anschlussfertig, wasserdicht vergossen und verfügen über ein Anschlusskabel von 500 mm Länge. Die Leuchten sind für den Einbau vorgesehen.

LED Lights type 735 are ready for plug-in, they are sealed in a waterproof manner and are equipped with a connecting cable of 500 mm. Lights type 735 are used for flush fitting.

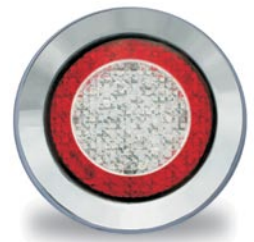
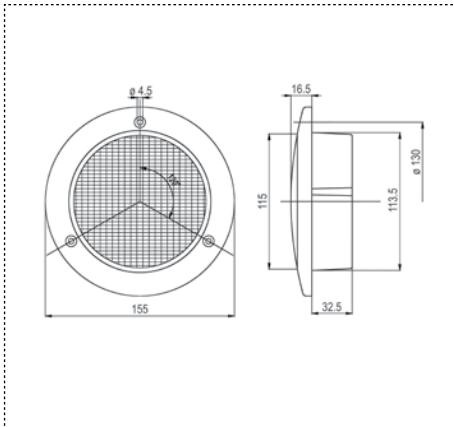

BBS 735



SNR 735

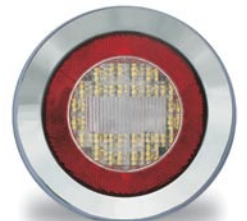

WR 735



BRS 735  
SN 735

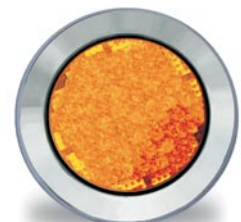

BL 735



W 735



SNW 735

Art.-Nr.	Blink hinten, ECE-Regl. 6, Kat. 2a	Brems-Schluss	Blink-Brems-Schluss	Nebelschluss	Nebelschluss/Rückstrahler rot	Rückfahr	Rückfahr/Rückstrahler rot	12 V	24 V	Prüfnummer
10.0018.000 · BBS 735/12			•					•		E1 2130
10.0019.000 · BBS 735/24+									•	
13.3024.000 · SNR 735/12				•				•		E2 06012
13.3025.000 · SNR 735/24+									•	
13.6022.000 · WR 735/12						•		•		E2 06013
13.6023.000 · WR 735/24+							•		•	
10.0020.000 · BRS 735/12		•						•		E2 06014
10.0021.000 · BRS 735/24+									•	
13.1027.000 · BL 735/12	•							•		E2 06015
13.1028.000 · BL 735/24+									•	
13.6020.000 · W 735/12						•		•		E2 06016
13.6021.000 · W 735/24+									•	
13.3022.000 · SN 735/12				•				•		E2 06017
13.3023.000 · SN 735/24+									•	
13.3102.000 · SNW 735/12				•		•		•		E2 06046
13.3103.000 · SNW 735/24+									•	
Part.-No.	Flasher, ECE-Regl. 6, Cat. 2a	Stop / Tail Light	Flasher / Stop / Tail Light	Fog Light	Fog Light / Reflector red	Reversing Light	Reversing Light / Reflector red	12 V	24 V	Approval No.

\* Die Leuchten Typ 735/24+ sind im Bereich von 16-32 V einsetzbar.  
\* Lights type 735/24+ are usable for 16-32 V.



13.1038.000  
13.1038.500  
10.0030.500  
10.0031.500  
10.0026.500  
10.0027.500  
10.0028.500  
10.0029.500  
13.1039.000  
13.1039.500  
13.3028.500  
13.3029.500



13.6026.000  
13.6027.000

### LED-Leuchten Serie 280 LED Lighting System 280

Die LED-Leuchten der Serie 280 sind anschlussfertig, wasserdicht vergossen und verfügen über ein Anschlusskabel von 500 mm Länge. Die Leuchten sind für den Einbau vorgesehen, sind aber wegen ihrer geringen Einbautiefe von 22 mm auch für den Aufbau geeignet.

LED Lights type 280 are ready for plug-in, they are sealed in a waterproof manner and are equipped with a connecting cable of 500 mm. Lights type 280 are used for flush fitting, but because of their small installation depth (22 mm) they can be used for surface mounting as well.

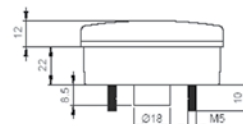

Art.-Nr.	Blink, ECE-Regl. 6, Kat. 1	Blink-Brems-Schluss	Brems-Schluss	Blink-Schluss	Blink, ECE-Regl. 6, Kat. 2a	Nebelschluss	Rückfahr	12 V	24 V	Prüfnummer
13.1038.000 · BL 280/12 klar	●							●		E2 06066
13.1038.500 · BL 280/24 klar	●								●	E2 06066
10.0030.500 · BBS 280/12 klar		●						●		E2 06069
10.0031.500 · BBS 280/24 klar		●							●	E2 06069
10.0026.500 · BRS 280/12 klar			●					●		E2 06068
10.0027.500 · BRS 280/24 klar			●						●	E2 06068
10.0028.500 · BLS 280/12 klar				●				●		E2 06067
10.0029.500 · BLS 280/24 klar				●					●	E2 06067
13.1039.000 · BL 280/12 klar				●				●		E2 06065
13.1039.500 · BL 280/24 klar				●					●	E2 06065
13.3028.500 · SN 280/12 klar					●			●		E2 06063
13.3029.500 · SN 280/24 klar					●				●	E2 06063
13.6026.000 · W 280/12						●	●	●		E2 06064
13.6027.000 · W 280/24						●		●	●	E2 06064
Part.-No.	Flasher, ECE-Regl. 6, Cat. 1	Flasher Stop Tail Light	Stop / Tail	Flasher / Tail	Flasher, ECE-Regl. 6, Cat. 2a	Fog Light	Reversing Light	12 V	24 V	Approval No.

Die LED-Leuchten der Serie 726 sind anschlussfertig, wasserdicht vergossen und verfügen über ein Anschlusskabel von 500 mm Länge. Die Leuchten sind für den Einbau vorgesehen, sind aber wegen ihrer geringen Einbautiefe (21,5 mm) auch für den Aufbau geeignet.

LED Lights type 726 are ready for plug-in, they are sealed in a waterproof manner and are equipped with a connecting cable of 500 mm.

Lights type 726 are used for flush fitting, but because of their small installation depth (21,5 mm) they can be used for surface mounting as well.



**LED-Leuchten Serie 726**  
LED Lighting System 726

10.0032.500  
10.0033.500  
10.0022.500  
10.0023.500  
10.0024.500  
10.0025.500  
13.1035.000  
13.1036.000  
13.3026.500  
13.3027.500

13.6024.000  
13.6025.000

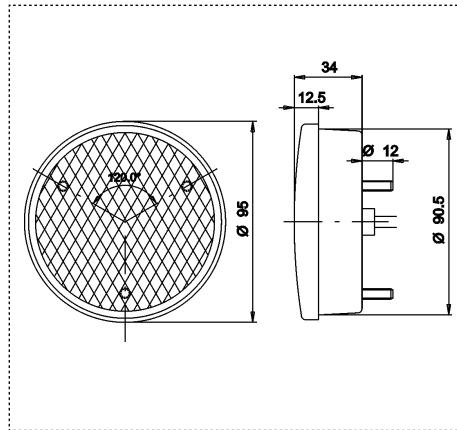

Art.-Nr.	Blink-Brems-Schluss	Brems-Schluss	Blink-Schluss	Blink, ECE-Regl. 6, Kat. 2a + 1	Nebelschluss	Rückfahr	12 V	24 V	Prüfnummer
10.0032.500 · BBS 726/12 klar	●						●		E2 ...
10.0033.500 · BBS 726/24 klar	●							●	E2 ...
10.0022.500 · BRS 726/12 klar		●					●		E2 06053
10.0023.500 · BRS 726/24 klar		●						●	E2 06053
10.0024.500 · BLS 726/12 klar			●				●		E2 06054
10.0025.500 · BLS 726/24 klar			●					●	E2 06054
13.1035.000 · BL 726/12 klar				●			●		E2 06055
13.1036.000 · BL 726/24 klar				●				●	E2 06055
13.3026.500 · SN 726/12 klar					●		●		E2 06056
13.3027.500 · SN 726/24 klar					●			●	E2 06056
13.6024.000 · W 726/12						●		●	E2 06052
13.6025.000 · W 726/24						●	●		E2 06052
Part.-No.	Flasher / Stop / Tail Light	Stop / Tail	Flasher / Tail	Flasher ECE-Regl. 6, Cat. 2a + 1	Fog Light	Reversing Light	12 V	24 V	Approval No.

### LED-Leuchten Serie 2012 LED Lighting System 2012

13.5028.000 · PL 2012/12



#### LED-Begrenzungsleuchte vorne

Aufbau, Anschlusskabel 200 mm, 12 V;  
E2 06029  
**LED Front Marker Light**  
for surface mounting, cable 200 mm, 12V  
E2 06029

13.5028.500 · PL 2012/24

#### LED-Begrenzungsleuchte vorne

Aufbau, Anschlusskabel 200 mm, 24 V;  
E2 06029  
**LED Front Marker Light**  
for surface mounting, cable 200 mm, 24V  
E2 06029

11.1018.000 · PLR 2012/12



#### LED-Begrenzungsleuchte

mit integriertem Rückstrahler, Aufbau,  
Anschlusskabel 200 mm, 12 V; E2 06030  
**LED Front Marker Light**  
with reflex reflector, for surface mounting,  
cable 200 mm, 12V; E2 06030

11.1018.500 · PLR 2012/24

#### LED-Begrenzungsleuchte

mit integriertem Rückstrahler, Aufbau,  
Anschlusskabel 200 mm, 24 V; E2 06030  
**LED Front Marker Light**  
with reflex reflector, for surface mounting,  
cable 200 mm, 24 V; E2 06030

13.0018.000 · S 2012/12 rot/red



#### LED-Schlussleuchte

Aufbau, Anschlusskabel 200 mm, 12 V;  
E2 06031  
**LED Tail Light**  
for surface mounting, cable 200 mm, 12V  
E2 06031

13.0018.500 · S 2012/24 rot/red

#### LED-Schlussleuchte

Aufbau, Anschlusskabel 200 mm, 24 V;  
E2 06031  
**LED Tail Light**  
for surface mounting, cable 200 mm, 24 V  
E2 06031

12.1018.020 · SMLR 2012/12



#### LED-Seitenmarkierungsleuchte

mit integriertem Rückstrahler, Aufbau,  
Anschlusskabel 200 mm, 12 V; E2 06028  
**LED Side Marker Light**  
with reflex reflector, for surface mounting,  
cable 200 mm, 12V; E2 06028

12.1018.500 · SMLR 2012/24

#### LED-Seitenmarkierungsleuchte

mit integriertem Rückstrahler, Aufbau,  
Anschlusskabel 200 mm, 24 V; E2 06028  
**LED Side Marker Light**  
with reflex reflector, for surface mounting,  
cable 200 mm, 24 V; E2 06028

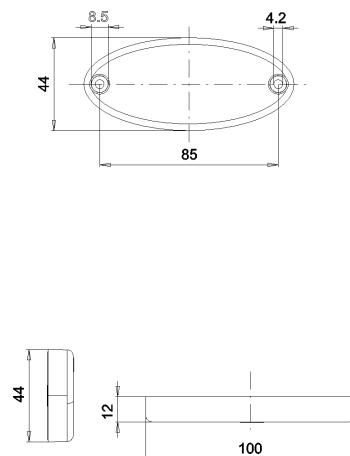

### LED-Leuchten Serie 60 LED Lighting System 60

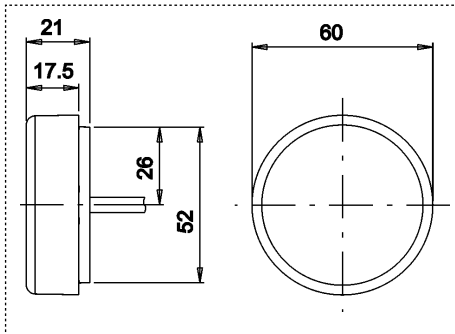

#### LED-Begrenzungsleuchte

Aufbau, Anschlusskabel 200 mm, 12 V;  
**LED Front Marker Light**  
for surface mounting, cable 200 mm, 12V

13.5017.000 · PL 60/12



#### LED-Begrenzungsleuchte

Aufbau, Anschlusskabel 200 mm, 24 V;  
**LED Front Marker Light**  
for surface mounting, cable 200 mm, 24 V

13.5017.500 · PL 60/24

#### LED-Begrenzungsleuchte

mit integriertem Rückstrahler, Aufbau,  
Anschlusskabel 200 mm, 12 V;  
**LED Front Marker Light**  
with reflex reflector, for surface mounting,  
cable 200 mm, 12V

11.1017.000 · PLR 60/12



#### LED-Begrenzungsleuchte

mit integriertem Rückstrahler, Aufbau,  
Anschlusskabel 200 mm, 24 V;  
**LED Front Marker Light**  
with reflex reflector, for surface mounting,  
cable 200 mm, 24 V

11.1017.500 · PLR 60/24

#### LED-Schlussleuchte

Aufbau, Anschlusskabel 200 mm, 12 V;  
**LED Tail Light**  
for surface mounting, cable 200 mm, 12V

13.0015.000 · S 60/12 rot/red



#### LED-Schlussleuchte

Aufbau, Anschlusskabel 200 mm, 24 V;  
**LED Tail Light**  
for surface mounting, cable 200 mm, 24 V

13.0015.500 · S 60/24 rot/red

#### LED-Schlussleuchte

mit integriertem Rückstrahler, Aufbau,  
Anschlusskabel 200 mm, 12 V;  
**LED Tail Light**  
with reflex reflector, for surface mounting,  
cable 200 mm, 12V

13.0056.000 · SR 60/12 rot/red



#### LED-Schlussleuchte

mit integriertem Rückstrahler, Aufbau,  
Anschlusskabel 200 mm, 24 V;  
**LED Tail Light**  
with reflex reflector, for surface mounting,  
cable 200 mm, 24 V

13.0056.500 · SR 60/24 rot/red

#### LED-Seitenmarkierungsleuchte

mit integriertem Rückstrahler, Aufbau,  
Anschlusskabel 200 mm, 12 V;  
**LED Side Marker Light**  
with reflex reflector, for surface mounting,  
cable 200mm, 12V

12.1016.000 · SMLR 60/12



#### LED-Seitenmarkierungsleuchte

mit integriertem Rückstrahler, Aufbau,  
Anschlusskabel 200 mm, 24 V;  
**LED Side Marker Light**  
with reflex reflector, for surface mounting,  
cable 200mm, 24 V

12.1016.500 · SMLR 60/24

# N . News

## N. Neuheiten

### Scheinwerfer Module Headlamps Modules

13.8001.010 · SW 105



**Scheinwerfer** 105 mm, Abblendlicht Halogen H7, Rechtsverkehr  
**Headlamp** 105 mm, Low Beam Halogen H7, LHD

13.8001.110 · SW 105

13.8001.120 · SW 105

**Scheinwerfer** 105 mm, Fernlicht Halogen H1, Begrenzungsleuchte W5W, links  
**Headlamp** 105 mm, High Beam Halogen H1, Parking Light (bulb), L/H

**Scheinwerfer** 105 mm, Fernlicht Halogen H1, Begrenzungsleuchte W5W, rechts  
**Headlamp** 105 mm, High Beam Halogen H1, Parking Light (bulb), R/H

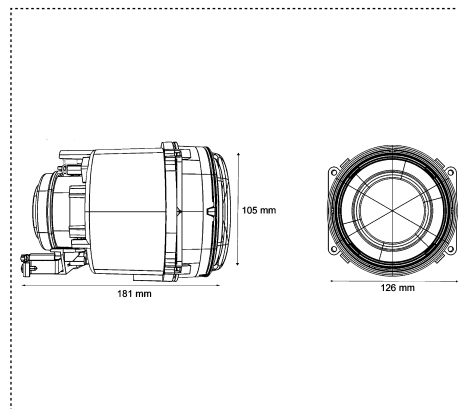

13.8001.210 · SW 90



**Scheinwerfer** 90 mm, Nebelscheinwerfer Halogen H8  
**Headlamp** 90 mm, Fog Light Halogen H8

13.8001.220 · SW 90

**Scheinwerfer** 90 mm, Nebelscheinwerfer Halogen H11  
**Headlamp** 90 mm, Fog Light Halogen H11

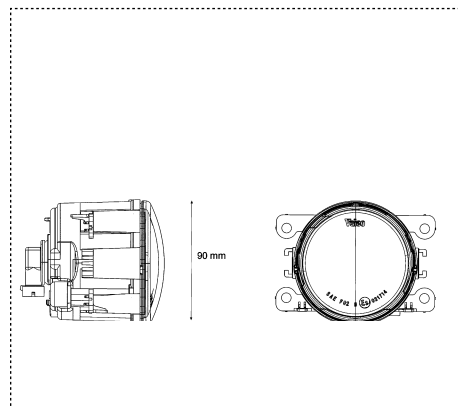

13.8001.300 · TFL 90

**Scheinwerfer** 90 mm, Tagfahrlicht (LED)  
**Headlamp** 90 mm, Daytime Running Light (LED)

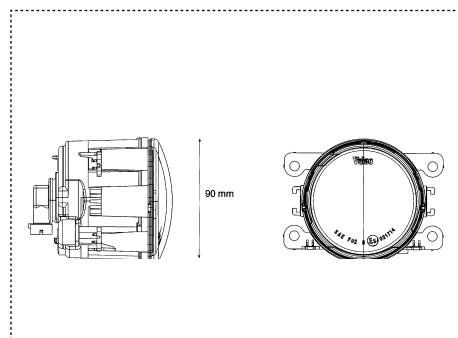

### Blinkleuchten Module Front Direction Indicators modules



13.1037.000 · BL66

**Blinkleuchte** 66 mm, Glühlampe, ECE-Regl. 6, Kat 1a  
**Direction Indicator** 66 mm, bulb, ECE-Regl. 6, Cat. 1a

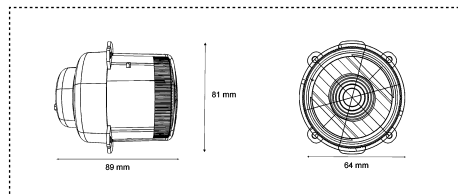

13.1029.000 · BL55

**Blinkleuchte** 55 mm, Glühlampe, ECE-Regl. 6, Kat 1 + 1a  
**Direction Indicator** 55 mm, bulb, ECE-Regl. 6, Cat. 11 + 1a

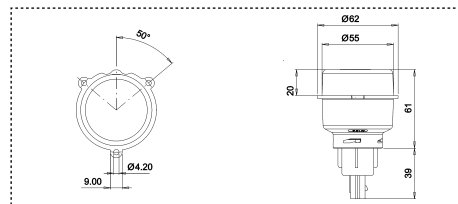

### LED-Blinkleuchten Serie 2010 LED-Indicator System 2010

#### Hintere-seitliche LED-Blinkleuchte, Klarglasoptik

Aufbau, ECE-Regl.6, Kat. 5 + 6, links,  
Anschlusskabel 300 mm, 12V

*Rear-Side LED-Direction Indicator, clear optics  
for surface mounting, ECE-Regl. 6, Cat 5 + 6, L/H,  
cable 300 mm, 12 V*

13.1032.010 · BL 2010/12 L

#### Hintere-seitliche LED-Blinkleuchte, Klarglasoptik

Aufbau, ECE-Regl.6, Kat. 5 + 6, links,  
Anschlusskabel 300 mm, 24V

*Rear-Side LED-Direction Indicator, clear optics  
for surface mounting, ECE-Regl. 6, Cat 5 + 6, L/H,  
cable 300 mm, 24 V*

13.1033.010 · BL 2010/24 L

**In Vorbereitung**  
*Coming soon*

#### Hintere-seitliche LED-Blinkleuchte, Klarglasoptik

Aufbau, ECE-Regl.6, Kat. 5 + 6, rechts,  
Anschlusskabel 300 mm, 12 V;

*Rear-Side LED-Direction Indicator, clear optics  
for surface mounting, ECE-Regl. 6, Cat 5 + 6, R/H,  
cable 300 mm, 12 V*

13.1032.020 · BL 2010/12 R

#### Hintere-seitliche LED-Blinkleuchte, Klarglasoptik

Aufbau, ECE-Regl.6, Kat. 5 + 6, rechts,  
Anschlusskabel 300 mm, 24 V;

*Rear-Side LED-Direction Indicator, clear optics  
for surface mounting, ECE-Regl. 6, Cat 5 + 6, R/H,  
cable 300 mm, 24 V*

13.1033.020 · BL 2010/24 R

### LED-Kennzeichenleuchte Serie 580 LED-Number Plate Light System 580

#### LED-Kennzeichenleuchte

Einbau, Anschlusskabel 200 mm, 12 V; E2 06020

*LED Number Plate Light  
for flush fitting, cable 200 mm, 12V; E2 06020*

13.4012.001 · K 580

#### LED-Kennzeichenleuchte

Einbau, Anschlusskabel 200 mm, 24 V; E2 06020

*LED Number Plate Light  
for flush fitting, cable 200 mm, 24 V; E2 06020*

13.4012.501 · K 580



### Arbeitsscheinwerfer Quadron 2 Working Light Quadron 2

#### Arbeitsscheinwerfer

6,3 mm Flachsteckanschluß (Gegenstecker beigelegt), 24 V;

*Working Light  
6,3 mm tabs (including plug), 24 V*

13.7020.600



weitere Ausführungen auf Anfrage  
*further models on request*

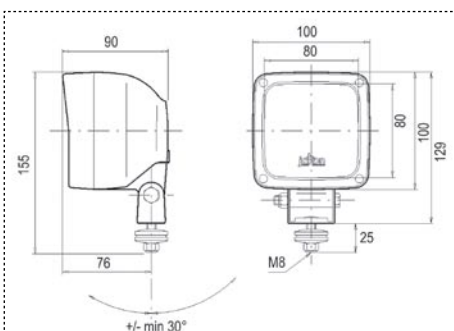
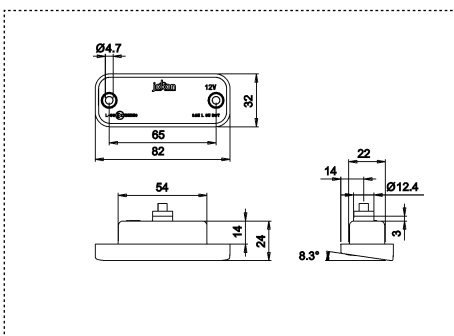
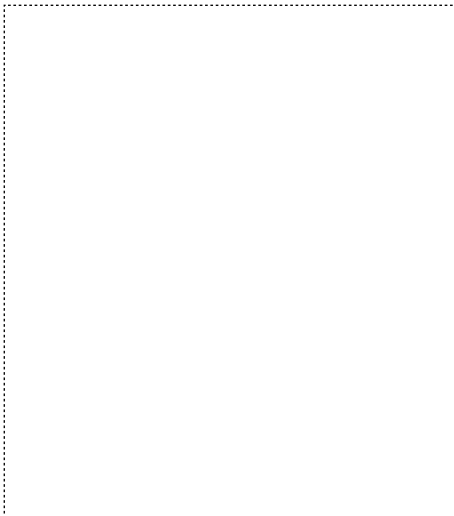

# N . News

## N. Neuheiten



10.2043.111 · BBSKWNR 821 L

**Blink-Brems-Schluss-Kennzeichen-Rückfahr-  
Nebelschlussleuchte mit integriertem Rückstrahler.**

links

Glühlampen: 2 x P 21 W + PY 21 W + PS21/5 W + C5W; E9 1423

Flasher / Stop / Tail / Number Plate / Reversing /

Fog Light with reflector,

L/H

bulbs: 2 x P 21 W + PY 21 W + PS21/5 W + C5W; E9 1423

10.2043.121 · BBSKWNR 821 R

**Blink-Brems-Schluss-Kennzeichen-Rückfahr-  
Nebelschlussleuchte mit integriertem Rückstrahler.**

rechts

Glühlampen: 2 x P 21 W + PY 21 W + PS21/5 W + C5W; E9 1423

Flasher / Stop / Tail / Number Plate / Reversing /

Fog Light with reflector,

R/H

bulbs: 2 x P 21 W + PY 21 W + PS21/5 W + C5W; E9 1423

19.0068.111 · E/BBSKWNR 821 L

Lichtscheibe für / Replacement Lens for 10.2043.111

19.0068.121 · E/BBSKWNR 821 R

Lichtscheibe für / Replacement Lens for 10.2043.121

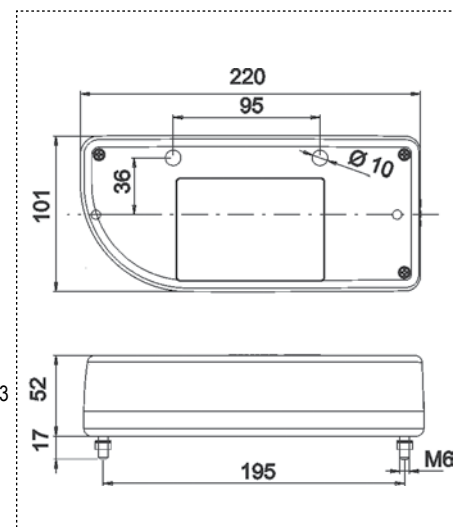

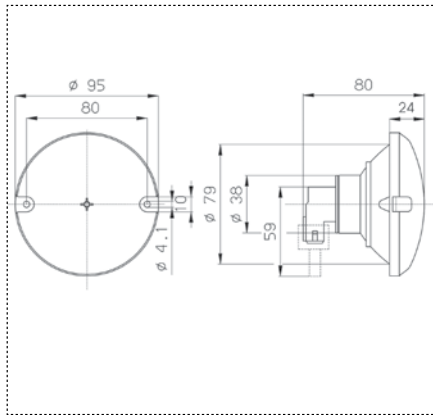

Anschluss-Kabel siehe Seite 77  
Connecting cable on page 77

### LEUCHTENSERIE 710 mit Klarglasoptik LIGHTING SYSTEM 710 with clear optics

Einzelfunktionsleuchten (Ausnahme Brems-Schlussleuchte) mit montierten Glühlampen, anschlussfertig. Die Leuchten sind mittels einem in verschiedenen Farben lieferbaren Zierring auf einen Durchmesser von 122 mm vergrößerbar. Die Leuchten der Serie 710 können wahlweise mit geradem oder abgewinkeltem Zentralstecker geliefert werden. Weitere Ausführungen, Blinkleuchte vorne, Blinkleuchte vorne mit gelber Glühlampe und weisser Lichtscheibe, Begrenzungsleuchte und Leuchten in 24 V bitte anfragen.

Glühlampe: P 21 W ( BRS 710 P 21/5 W );

*Single Function Lights (except Stop / Tail Light)*

*bulbs fitted, ready for plug-in. The lights of series 710 can be extended by a decoration rim to a diameter of 122 mm. They are available with a straight or an angular central-lock connector. Further models, Front Flasher Light, Front Flasher Light with yellow bulb and white lens, Front Marker Light and models in 24 V on request.*

*bulb: P 21 W ( BRS 710 P 21/5 W )*



10.0005.000  
13.3016.000  
10.0005.500  
13.3016.500



13.1019.000  
13.1019.500



13.1031.500



13.6011.000  
13.6011.500

Art.-Nr.	Blink. ECE-Regl. 6, Kat. 2a	Brems-Schluss	Nebelschluss	Rückfahr	Glühlampe montiert	Anschluss gerade	Anschluss abgewinkelt	12 V	Prüfnummer
13.1019.000 · BL 710/2	●				●	●		●	E1 1547
13.1031.500 · BL 710/2 a	●				●	●		●	E1 1547
10.0005.000 · BRS 710		●			●	●		●	E1 1542
13.3016.000 · SN 710			●		●	●		●	E1 1543
13.6011.000 · W 710				●	●	●		●	E1 1544
13.1019.500 · BL 710/2-W	●				●		●	●	E1 1547
10.0005.500 · BRS 710-W		●			●		●	●	E1 1542
13.3016.500 · SN 710-W			●		●		●	●	E1 1543
13.6011.500 · W 710-W				●	●		●	●	E1 1544
Part.-No.	Flasher ECE-Regl. 6, Cat. 2a	Stop / Tail Light	Fog Light	Reversing Light	Bulbs fitted	Straight Connector	Angular Connector	12 V	Approval No.



### LEUCHTENSERIE 720 LED LIGHTING SYSTEM 720 LED

Einzelfunktionsleuchten (Ausnahme Brems-Schlussleuchte), anschlussfertig. Die Leuchten sind mittels einem in verschiedenen Farben lieferbaren Zierring auf einen Durchmesser von 122 mm vergrößerbar. Die Leuchten der Serie 720 sind wasserdicht vergossen und verfügen über ein Anschlusskabel von 100 mm.

**Single Function Lights (except Stop / Tail Light)**  
ready for plug-in. The lights of series 720 can be extended by a decoration rim to a diameter of 122 mm. They are sealed in a waterproof manner and are equipped with a connecting cable of 100 mm.

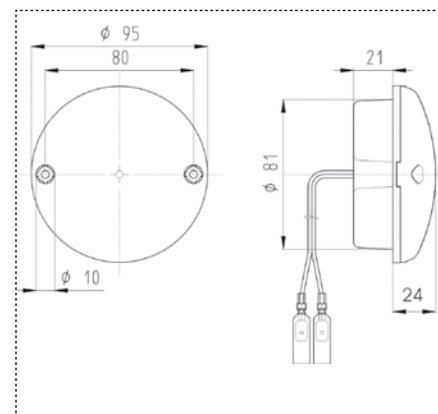

Art.-Nr.	Blink, ECE-Regl. 6, Kat. 2a	Schluss	Brems-Schluss	Nebelschluss	Rückfahr	12 V	24 V	28-32 V	Prüfnummer
13.1021.000 · BL 720/12	●				●				E2 0103038
13.1022.000 · BL 720/24	●					●			E2 0103038
13.1023.000 · BL 720/28	●						●		E2 0103038
13.0003.000 · S 720/12		●			●				E2 0203010
13.0004.000 · S 720/24		●				●			E2 0203010
10.0008.000 · BRS 720/12		●			●				E2 0203037
10.0009.000 · BRS 720/24		●				●			E2 0203037
10.0010.000 · BRS 720/28		●					●		E2 0203037
13.3005.000 · SN 720/12			●		●				E2 0003036
13.3006.000 · SN 720/24			●			●			E2 0003036
13.3007.000 · SN 720/28			●				●		E2 0003036
13.6012.000 · W 720/12				●	●				E2 0004035
13.6013.000 · W 720/24				●		●			E2 0004035
13.6014.000 · W 720/28				●			●		E2 0004035
Part.-No.	Flasher, ECE-Regl. 6, Cat. 2a	Tail Light	Stop / Tail Light	Fog Light	Reversing Light	12 V	24 V	28 - 32 V	Approval No.

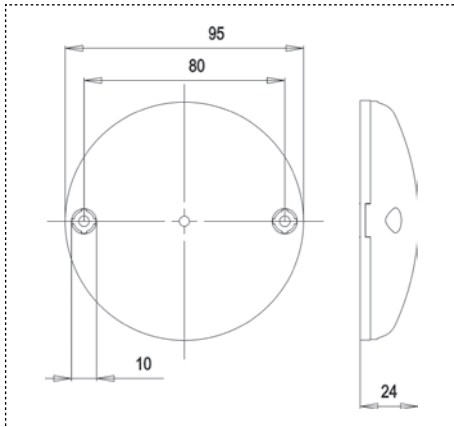

### Rückstrahler R 710 mit Klarglasoptik Reflector R 710 with clear optics

**Der Rückstrahler mit Klarglasoptik**  
zur Leuchtenserie 700, 710, 720. Der Rückstrahler ist mittels  
einem in verschiedenen Farben lieferbaren Zierring auf einen  
Durchmesser von 122 mm vergrößerbar.  
Anschraublöcher 2 x 6 mm  
*The Reflector with clear optics*  
for Lights 700, 710, 720 the reflector can be extended by  
a decoration rim to a diameter of 122 mm  
mounting holes 2 x 6 mm



30.0016.000 · R 710 rot/red

### Deko-Ringe für Leuchtenserie 700 / 710 / 720 Decoration Rims for Lights 700 / 710 / 720

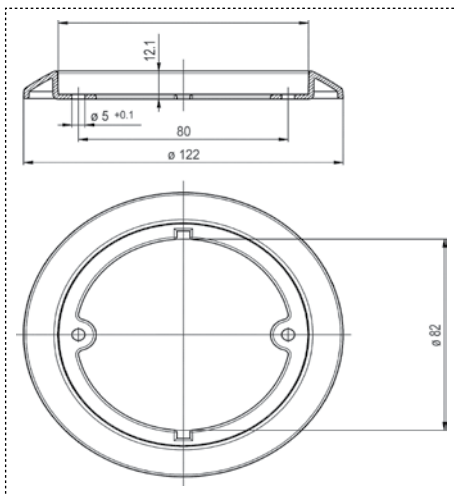

**Deko-Ring**  
chrombrillant, verspiegelt hochglanz  
*Decoration Rim*  
chrome white



19.2016.000

**Deko-Ring**  
rot, verspiegelt hochglanz  
*Decoration Rim*  
chrome red



19.2016.100

**Deko-Ring**  
gelb, verspiegelt hochglanz  
*Decoration Rim*  
chrome yellow



19.2016.200

### TECHNOKON 6 - LEUCHTENSYSTEM TECHNOKON 6 - LIGHTING SYSTEM



Mehrkammerleuchte mit Dreieck- oder Rund- Rückstrahler, LED Seitenmarkierungsleuchte mit integriertem Rückstrahler, Zentralanschluss und eingesetzten Glühlampen, schwingungsgedämpft, anschlussfertig.  
Glühlampen: 3 x P 21 W, PY 21 W, R 5 W, R10W  
E ...

Combination Light with integrated triangular or round reflector, LED Side Marker Light with reflex reflector, central connection system, bulbs fitted, vibration damping, ready for surface mounting.  
bulbs: 3 x P 21 W, PY 21 W, R 5 W, R10 W  
E ...

		links	rechts	Blink-Brems-Schluss	Nebelschluss	Rückfahr	LED-Seitenmarkierung	Kennzeichen	Zentralanschluss	Dreieck-Rückstrahler	Rund-Rückstrahler	Glühlampen montiert	Art.-Nr.
		●		●	●	●		●	●		●		10.2095.010 · BBSNWSML 2095/24 L 10.2095.210 · BBSNWSML 2095/12 L
			●	●	●	●		●	●		●		10.2095.020 · BBSNWSML 2095/24 R 10.2095.220 · BBSNWSML 2095/12 R
		●		●	●	●	●	●	●		●		10.2095.110 · BBSKNWSML 2095/24 L 10.2095.310 · BBSKNWSML 2095/12 L
			●	●	●	●	●	●	●		●		10.2095.120 · BBSKNWSML 2095/24 R 10.2095.320 · BBSKNWSML 2095/12 R
		●		●	●	●		●		●	●		10.2096.010 · BBSNWSML 2096/24 L 10.2096.210 · BBSNWSML 2096/12 L
			●	●	●	●		●		●	●		10.2096.020 · BBSNWSML 2096/24 R 10.2096.220 · BBSNWSML 2096/12 R
		●		●	●	●	●			●	●		10.2096.110 · BBSKNWSML 2096/24 L 10.2096.310 · BBSKNWSML 2096/12 L
			●	●	●	●	●			●	●		10.2096.120 · BBSKNWSML 2096/24 R 10.2096.320 · BBSKNWSML 2096/12 R
L/H	R/H	Flasher / Stop / Tail Light	Fog Light	Reversing Light	LED Side Marker Light	Number Plate Light	Central Connector	Triangular Reflector	Round Reflector	Bulbs fitted	Part.-No.		

Ersatzlichtscheibe für alle Typen mit Dreieck-Rückstrahler Art.Nr.:

19.0069.000

Replacement Lens for all types with triangular reflector, item No.:

Ersatzlichtscheibe für alle Typen mit rundem Rückstrahler Art.Nr.:

19.0070.000

Replacement Lens for all types with round reflector, item No.:

Abbildung und Zeichnung mit Dreieck-Rückstrahler

Picture and Drawing with triangular Reflector

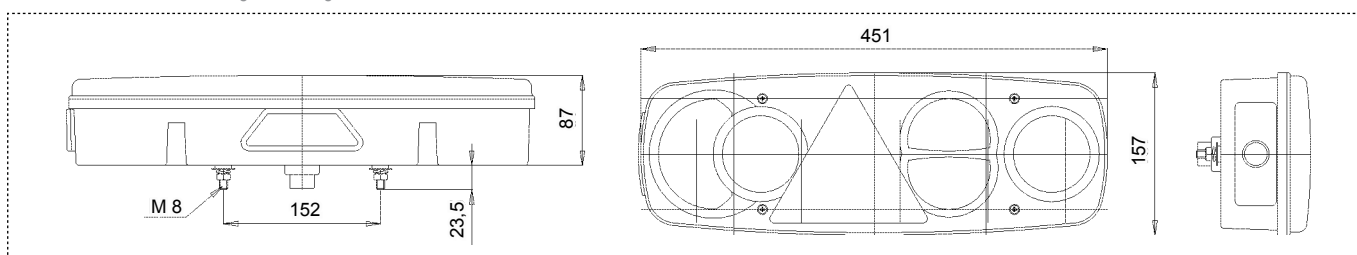

### Kabel - Leuchtsystem Cable - Lighting System

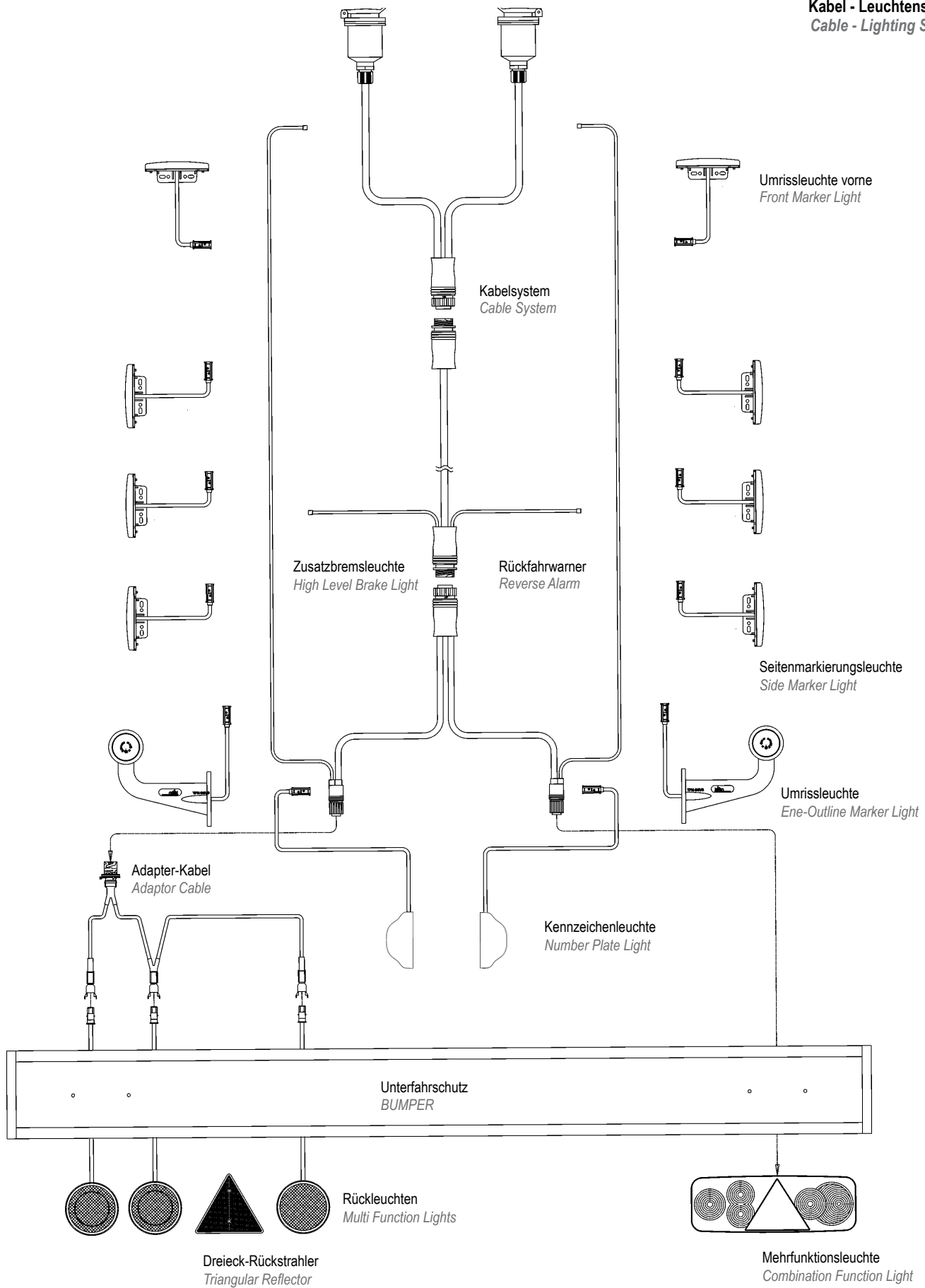

### Kabelsysteme Cable Systems

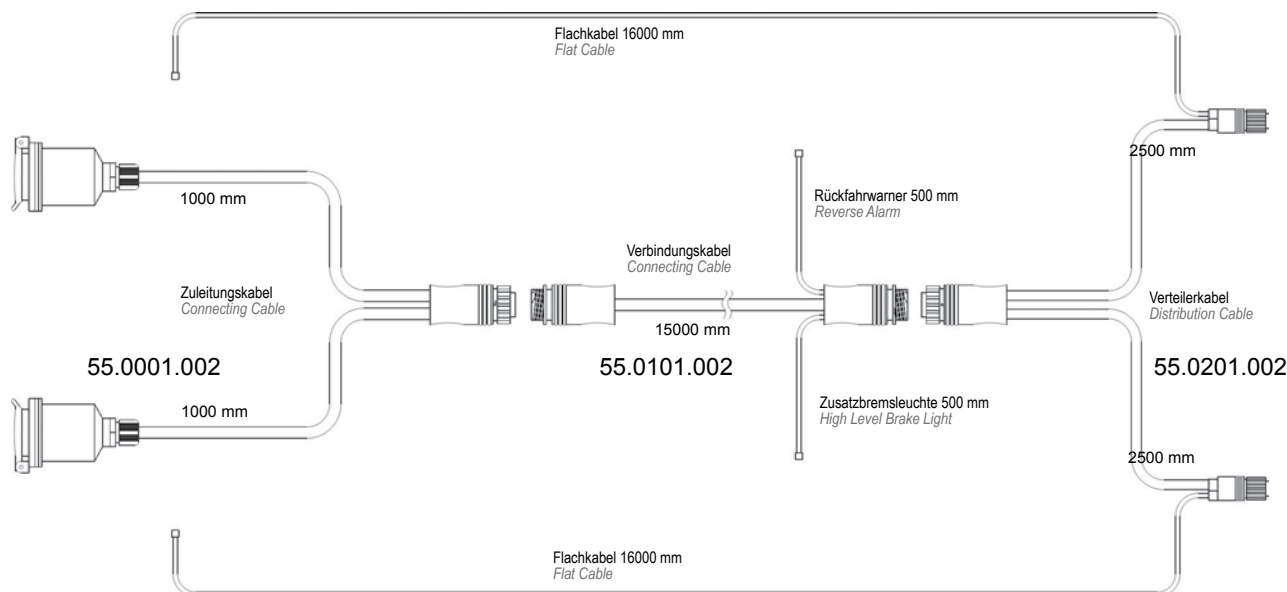

#### Kabelsystem ohne Verteilerbox Cable System without Distribution Box

55.0001.002	Zuleitungskabel (1000 mm) mit Steckdosen ISO 1185 + 3731 Connecting Cable (1000 mm) with sockets ISO 1185 + 3731
55.0101.002	Verbindungskabel (15000 mm) mit Flachkabel (500 mm), weitere Längen auf Anfrage Connecting Cable (15000 mm) with Flat Cable (500 mm), further lengths on request
55.0201.002	Verteilerkabel (2500 mm) mit Flachkabel (16000 mm), weitere Längen auf Anfrage Distribution Cable (2500 mm) with Flat Cable (16000 mm), further lengths on request

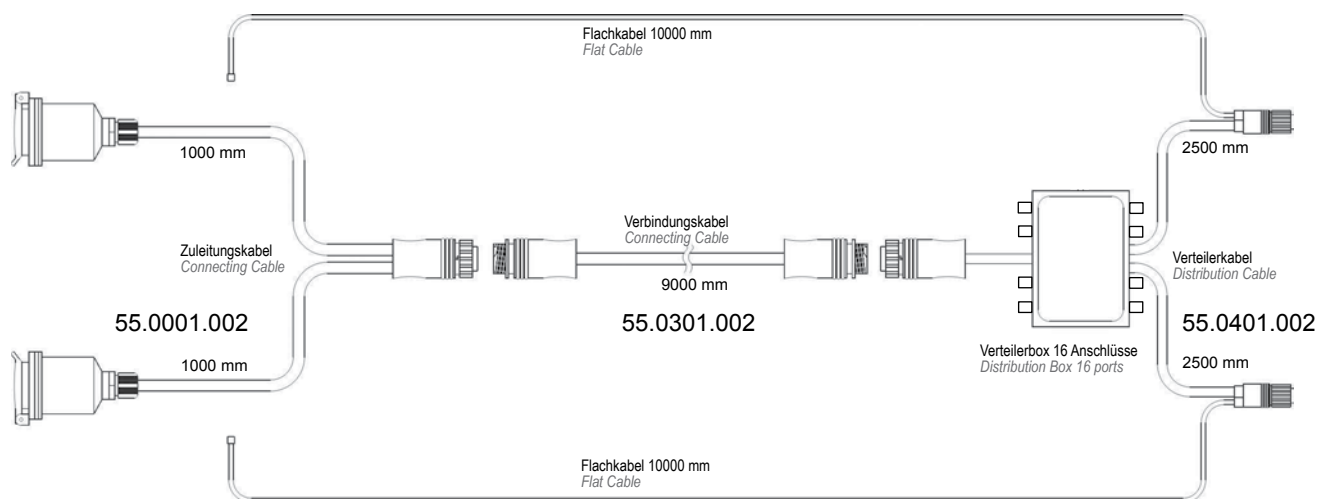

#### Kabelsystem mit Verteilerbox 16-pol. Cable System with Distribution Box 16 pol.

55.0001.002	Zuleitungskabel (1000 mm) mit Steckdosen ISO 1185 + 3731 Connecting Cable (1000 mm) with sockets ISO 1185 + 3731
55.0301.002	Verbindungskabel (9000 mm), weitere Längen auf Anfrage Connecting Cable (9000 mm), further lengths on request
55.0401.002	Verteilerkabel (2500 mm) mit Flachkabel (10000 mm) und Verteilerbox, weitere Längen auf Anfrage Distribution Cable (2500 mm) with Flat Cable (10000 mm) and Distribution Box, further lengths on request

### Unterfahrerschutz Bumper



Unterfahrerschutz  
Bumper

22.1000.000

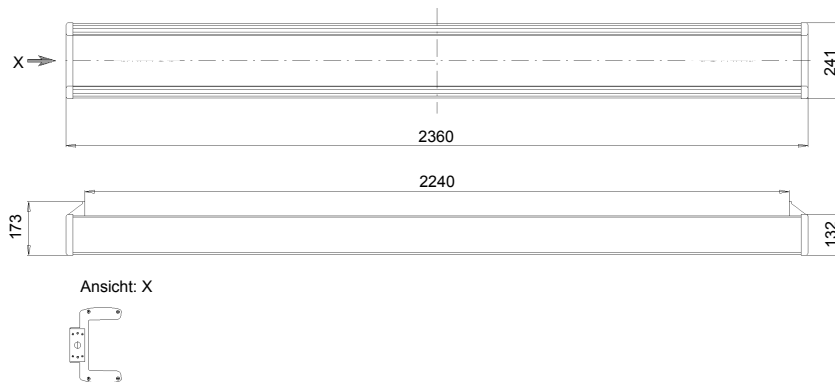

### Anwendungsbeispiele Application Examples



Beispiel 1  
Example 1



Beispiel 2  
Example 2

### LED-Umrissleuchte vorne

Stahlrohrhalter (ca. 440 mm), mit 730 mm Snap-In Kabel, 24 V;  
LED Front Marker Light  
Steel tube (ca. 440 mm), cable 730 mm with Snap-In, 24 V



11.1011.600

### LED-Seitenmarkierungsleuchte

Stahlrohrhalter (ca. 455 mm), mit 670 mm Snap-In Kabel, 24 V;  
LED Side Marker Light  
Steel tube (ca. 455 mm), cable 670 mm with Snap-In, 24 V



12.1014.600

### Modulares Rückleuchten System 810 *Modular Rear Light System 810*

Das modulare Rückleuchten-System ist von JOKON speziell für die Hersteller von Caravan, Motorcaravan (Reisemobilen) und Bussen konzipiert und entwickelt worden.

Durch die Kombination von Modulen, dem Halterahmen und einem individuellen Dekorahmen, dessen Design für Sie reserviert und geschützt werden kann, geben Sie Ihrem Fahrzeug ein eigenständiges und unverwechselbares Aussehen und investieren nur einen vergleichsweise geringen Betrag in das Werkzeug des Dekorrahmens.

Das System ist in den Spannungen 12 V und 24 V lieferbar. Zudem ist es vertikal und horizontal anbaubar und kann durch einen entsprechend gestalteten Dekorahmen auf- oder eingebaut werden.

*The modular rear light system has been specially designed and developed by JOKON for manufacturers of caravans, motor caravans (mobile homes) and buses.*

*The combination of modules, the mounting frame and an individual decoration frame, the design of which can be reserved and protected for you, allow you to give your vehicle an individual and distinctive appearance with only comparatively small investment in the tooling of the decoration frame.*

*The system is available in 12 V and 24 V voltages. Furthermore, it can be mounted vertically and horizontally and can be surface mounted or built in by an appropriately designed decoration frame.*

#### DESIGNVORSCHLÄGE *DESIGN SUGGESTIONS*

##### Modulare Rückleuchte ohne Dekorahmen

*Modular rear light without decoration frame*

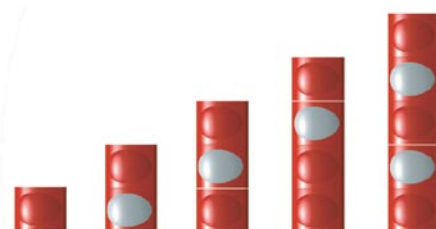

##### Modulare Rückleuchte mit Dekorahmen (Aufbau)

*Modular rear light with decoration frame (surface-mounted)*

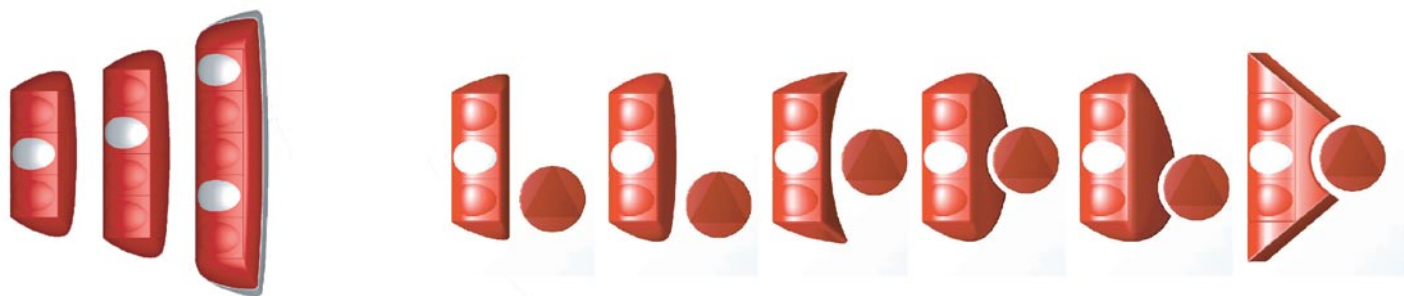

##### Modulare Rückleuchte mit Dekorahmen (Einbau)

*Modular rear light with decoration frame (flush fitting)*

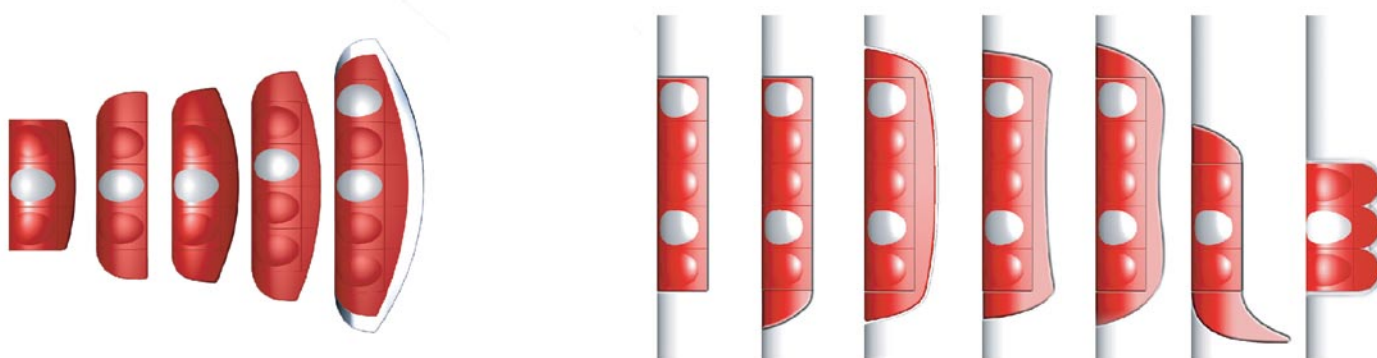

Halterahmen  
Mounting Frame



19.2021.000

Module  
Modules



10.2091.800  
10.2091.840  
10.2091.820



10.2091.810



10.2091.850



10.2091.830

NEU  
NEW

Dekorahmen  
Decoration Frame



19.2024.000



### Anwendungsbeispiele Specimen Applications

	Caravan Caravan		Motorcaravan/Bus Motor caravan/bus	
	Funktionen links LH functions	Funktionen rechts RH functions	Funktionen links LH functions	Funktionen rechts RH functions
Module Modules	Brems-Schlussleuchte Stop-tail light	Brems-Schlussleuchte Stop-tail light	Brems-Schlussleuchte* Stop-tail light*	Brems-Schlussleuchte* Stop-tail light*
	Blinkleuchte Flasher	Blinkleuchte Flasher	Blinkleuchte Flasher	Blinkleuchte Flasher
	Nebelschlussleuchte Rear fog light	Rückfahrleuchte Reversing light	Nebelschlussleuchte Rear fog light	Nebelschlussleuchte Rear fog light
			Rückfahrleuchte Reversing light	Rückfahrleuchte Reversing light
Rückstrahler Rear reflector			Rückstrahler Reflector	Rückstrahler Reflector
	Dreieck-Rückstrahler Triangular rear reflector	Dreieck-Rückstrahler Triangular rear reflector	siehe Module see modules	siehe Module see modules

Weitere Kombinationen auf Anfrage  
\* mit Seitenmarkierung und Reflektor

Other combinations on request  
\* with side marker and reflector

Funktion function	Bez.	Art.-Nr (12V) Part.-No. (12V)	Art.-Nr. (24V) Part.-No. (24V)
Brems-Schlussleuchte mit Seitenmarkierung und Reflektor Stop Tail Light with side marker and reflector	BRS 810	10.2091.800	10.2091.900
Brems-Schlussleuchte Stop Tail Light	BRS 810	10.2091.840	10.2091.940
Blinkleuchte Rear Flasher	BL 810	10.2091.810	10.2091.910
Nebelschlussleuchte Fog Light	SN 810	10.2091.820	10.2091.920
Rückfahrleuchte Reversing Light	W 810	10.2091.830	10.2091.930
Rückstrahler Rear Reflector	R 810	10.2091.850	
Halterahmen für 3 Module Mounting frame for 3 modules		19.2020.000	
Halterahmen für 4 Module Mounting frame for 4 modules		19.2021.000	
Halterahmen für 5 Module Mounting frame for 5 modules		19.2022.000	
Dekorahmen für 4 Module Decoration Frame for 4 modules		19.2024.000	

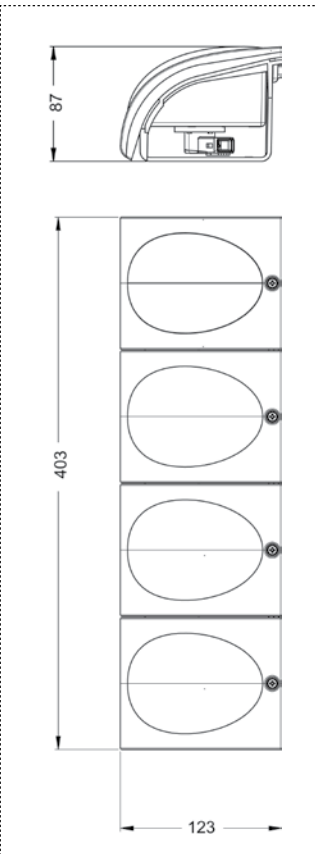

# 1. Lights

## 1. Leuchten

### LEUCHTENSYSTEM 2000 LIGHTING SYSTEM 2000

10.2037.000 · BBSNMR 2000 L



#### Blink-Brems-Schluss-Nebel-Seitenmarkierungsleuchte

mit Rückstrahler und montierten Glühlampen, 12 V, links  
Glühlampen: 2 x P 21 W, PY 21 W, R 10 W; E4 9445

*Flasher / Stop / Tail / Fog / Side Marker Light*

with reflector and bulbs fitted, 12 V, L/H

bulbs: 2 x P 21 W, PY 21 W, R 10 W; E4 9445

#### Blink-Brems-Schluss-Nebel-Seitenmarkierungsleuchte

mit Rückstrahler und montierten Glühlampen, 12 V, rechts  
Glühlampen: 2 x P 21 W, PY 21 W, R 10 W; E4 9445

*Flasher / Stop / Tail / Fog / Side Marker Light*

with reflector and bulbs fitted, 12 V, R/H

bulbs: 2 x P 21 W, PY 21 W, R 10 W; E4 9445

10.2037.200 · BBSNMR 2000 R

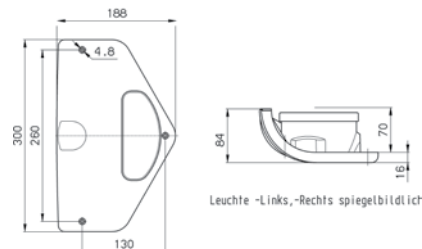

#### Dreieck-Rückstrahler

für 10.2037.000 + 10.2037.200

E4 023164

*Triangular Reflector*

for 10.2037.000 + 10.2037.200; E4 023164

10.2037.400 · DR 2000



#### Rückfahrscheinwerfer

für 10.2037.000 + 10.2037.200,

mit integriertem Rückstrahler, 12 V, Glühlampe montiert  
Glühlampe: P 21 W; E4 9485

*Reversing Light*

for 10.2037.000 + 10.2037.200,

with integrated reflector, 12 V, bulb fitted

bulb: P 21 W; E4 9485

10.2037.600 · W 2000



#### Kombinationsmöglichkeit

1 x 10.2037.000 + 1 x 10.2037.200

+ 2 x 10.2037.400

*Combination of*

1 x 10.2037.000 + 1 x 10.2037.200

+ 2 x 10.2037.400

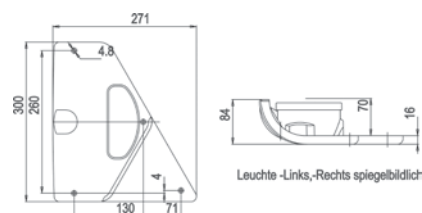

#### Kombinationsmöglichkeit

1 x 10.2037.000 + 1 x 10.2037.200

+ 2 x 10.2037.600

*Combination of*

1 x 10.2037.000 + 1 x 10.2037.200

+ 2 x 10.2037.600

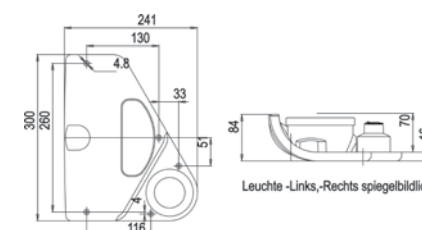

# 1. Lights

## 1. Leuchten

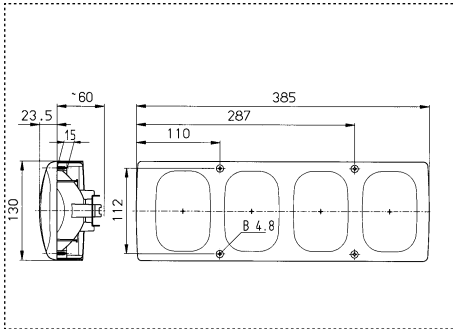

### **Blink-Brems-Schluss-Nebelschlussleuchte**

12 V, Glühlampen montiert, links oder rechts  
 Glühlampen: 2 x P 21 W, PY 21 W, R 10 W; E1 785  
*Flasher / Stop / Tail Light with Fog Light*  
 L/H or R/H, 12 V, bulbs fitted  
 bulbs: 2 x P 21 W, PY 21 W, R 10 W; E1 785



10.2039.011 · BBSN 561

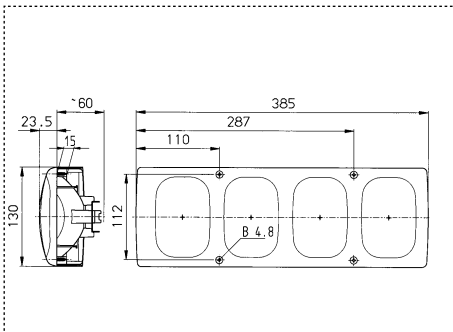

### **Blink-Brems-Schluss-Nebelschlussleuchte mit Rückfahrscheinwerfer**

12 V, Glühlampen montiert, links oder rechts  
 Glühlampen: 2 x P 21 W, PY 21 W, P 21/5 W; E1 786  
*Flasher / Stop / Tail Light with Reversing Light  
and Fog Light*  
 L/H or R/H, 12 V, bulbs fitted  
 bulbs: 2 x P 21 W, PY 21 W, P 21/5 W; E1 786



10.2040.011 · BBSWN 561

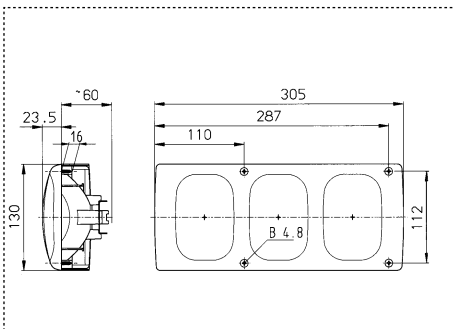

### **Blink-Brems-Schluss-Nebelschlussleuchte**

12 V, Glühlampen montiert, links oder rechts  
 Glühlampen: P 21/5 W, PY 21 W, P 21 W; E1 767  
*Flasher / Stop / Tail Light with Fog Light*  
 L/H or R/H, 12 V, bulbs fitted  
 bulbs: P 21/5 W, PY 21 W, P 21 W; E1 767



10.2041.011 · BBSN 562

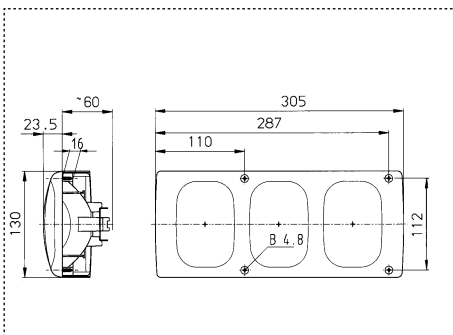

### **Blink-Brems-Schlussleuchte mit Rückfahrscheinwerfer**

12 V, Glühlampen montiert, links oder rechts  
 Glühlampen: P 21/5 W, PY 21 W, P 21 W; E1 767  
*Flasher / Stop / Tail Light with Reversing Light*  
 L/H or R/H, 12 V, bulbs fitted  
 bulbs: P 21/5 W, PY 21 W, P 21 W; E1 767



10.2042.011 · BBSW 562

# 1. Lights

## 1. Leuchten

10.1023.011 · BBS 541 GLO

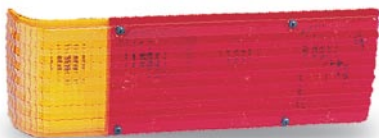

### **Blink-Brems-Schlussleuchte**

Glühlampen montiert, links oder rechts, 12 V  
Glühlampen: 2 x P 21 W, R 10 W; E1 0263206

*Flasher / Stop / Tail Light*

*L/H or R/H, 12 V, bulbs fitted*

*bulbs: 2 x P 21 W, R 10 W; E1 0263206*

10.2008.011 · BBSN 541 GLO

### **Blink-Brems-Schlussleuchte, mit Nebelschlusslicht**

Glühlampen montiert, links oder rechts, 12 V  
Glühlampen: 3 x P 21 W, R 10 W; E1 0263206

*Flasher / Stop / Tail Light with Fog Light*

*L/H or R/H, 12 V, bulbs fitted*

*bulbs: 3 x P 21 W, R 10 W; E1 0263206*



10.2009.011 · BBSW 541 GLO

### **Blink-Brems-Schlussleuchte mit Rückfahrscheinwerfer**

Glühlampen montiert, links oder rechts, 12 V

Glühlampen: 3 x P 21 W, R 10 W

E1 8763R23; E1 0263206

*Flasher / Stop / Tail Light with Reversing Light*

*L/H or R/H, 12 V, bulbs fitted*

*bulbs: 3 x P 21 W, R 10 W; E1 8763R23; E1 0263206*

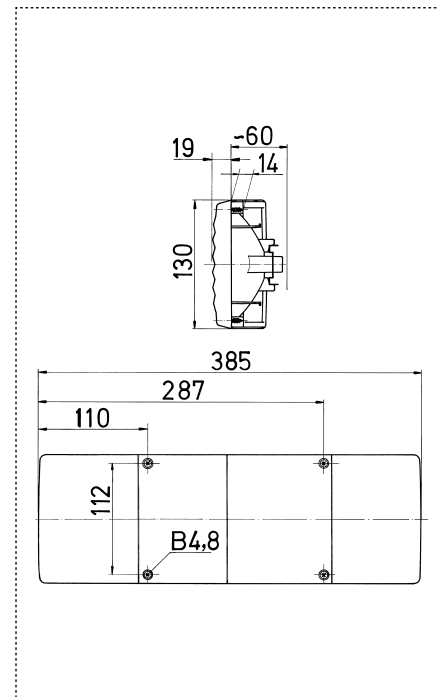

10.2010.011 · BBSWN 541 GLO

### **Blink-Brems-Schlussleuchte mit Rückfahrscheinwerfer und Nebelschlusslicht**

Glühlampen montiert, links oder rechts, 12 V

Glühlampen: P 21/5 W, 3 x PY 21 W;

E1 0163206; E1 0263207; E1 63207R23; E1 0063206

*Flasher / Stop / Tail Light with Reversing Light and Fog Light*

*L/H or R/H, 12 V, bulbs fitted*

*bulbs: P 21/5 W, 3 x PY 21 W*

*E1 0163206; E1 0263207; E1 63207R23; E1 0063206*



10.2011.011 · BBSN 542 GLO

### **Blink-Brems-Schlussleuchte mit Nebelschlusslicht**

Glühlampen montiert, links oder rechts, 12 V

Glühlampen: P 21/5 W, 2 x P 21 W;

E1 0163235; E1 0263235; E1 0063235

*Flasher / Stop / Tail Light with Fog Light*

*L/H or R/H, 12 V, bulbs fitted*

*bulbs: P 21/5 W, 2 x P 21 W*

*E1 0163235; E1 0263235; E1 0063235*

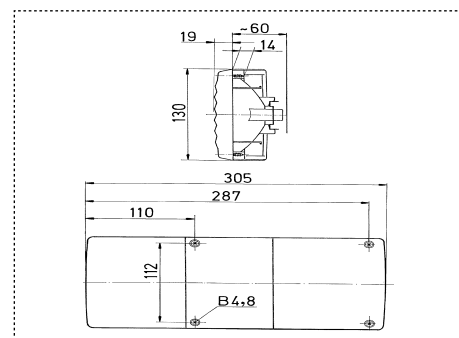

# 1. Lights

## 1. Leuchten

### Technokon 4 Trailer

Blink-Brems-Schluss-Nebelschluss-Rückfahr-Umriss-Seitenmarkierungsleuchte mit integriertem Rückstrahler,  
427 x 147 x 77 mm  
Flasher / Stop / Tail / Fog / Reversing Light with Side Marker and  
End-Outline Marker, Triangular Reflector integrated  
427 x 147 x 77 mm

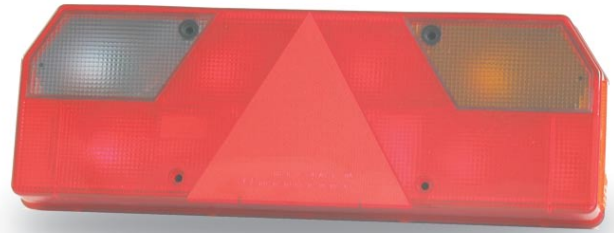

### Technokon 4 Trailer

links, 7-pol. Zentralanschluss, Kennzeichenbeleuchtung, 24 V,  
Glühlampen: 5 x P 21 W, 2 x R 5 W, R 10 W; E9 1111

### Technokon 4 Trailer

L/H, 7-pin central connector, Number Plate Light, 24 V  
bulbs: 5 x P 21 W, 2 x R 5 W, R 10 W; E9 1111

10.2081.110

### Technokon 4 Trailer

rechts, 7-pol. Zentralanschluss, Kennzeichenbeleuchtung, 24 V,  
Glühlampen: 5 x P 21 W, 2 x R 5 W, R 10 W; E9 1111

### Technokon 4 Trailer

R/H, 7-pin central connector, Number Plate Light, 24 V  
bulbs: 5 x P 21 W, 2 x R 5 W, R 10 W; E9 1111

10.2081.120

### Technokon 4 Trailer

links, PG-Verschraubung, Kennzeichenbeleuchtung, 24 V,  
Glühlampen: 5 x P 21 W, 2 x R 5 W, R 10 W; E9 1111

### Technokon 4 Trailer

L/H, PG screwing, Number Plate Light, 24 V  
bulbs: 5 x P 21 W, 2 x R 5 W, R 10 W; E9 1111

10.2081.130

### Technokon 4 Trailer

rechts, PG-Verschraubung, Kennzeichenbeleuchtung, 24 V,  
Glühlampen: 5 x P 21 W, 2 x R 5 W, R 10 W; E9 1111

### Technokon 4 Trailer

R/H, PG screwing, Number Plate Light, 24 V  
bulbs: 5 x P 21 W, 2 x R 5 W, R 10 W; E9 1111

10.2081.140

### Universal-Ersatzlichtscheibe rechts / links

Universal Replacement Lens R/H / L/H

19.0066.000

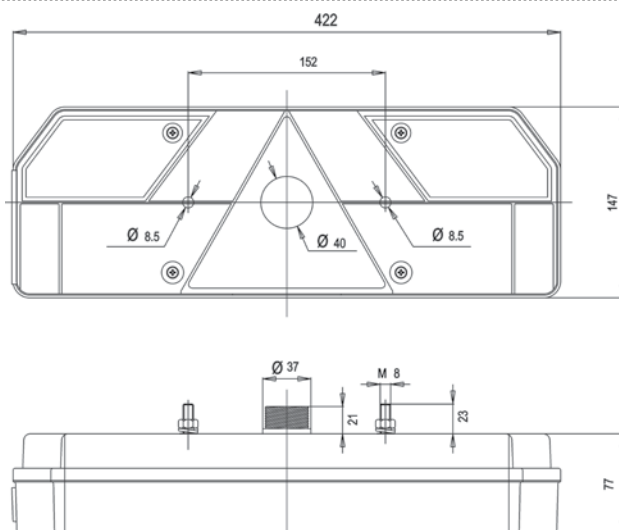

# 1. Lights

## 1. Leuchten

### TECHNOKON 1-LEUCHTENSYSTEM TECHNOKON 1-LIGHTING SYSTEM

Mehrkammerleuchte mit Dreieck-Rückstrahler, Zentralanschluss und eingesetzten Glühlampen, schwingungsgedämpft, anschlussfertig.  
Combination Light with integrated triangular reflector and central connection system, bulbs fitted, vibration damping, ready for surface mounting.

10.2070.010 · BBSN 595 L



#### Blink-Brems-Schluss-Nebelschlussleuchte

links, 12 V  
Glühlampen: P 21/5 W + 2 x P 21 W; E2 1281  
Flasher / Stop / Tail / Fog Light  
L/H, 12 V  
bulbs: P 21/5 W + 2 x P 21 W; E2 1281

#### Blink-Brems-Schluss-Kennzeichen-Nebelschlussleuchte

links, 12 V  
Glühlampen: P 21/5 W + 2 x P 21 W + C 5 W; E2 1281  
Flasher / Stop / Tail / Number Plate / Fog Light  
L/H, 12 V  
bulbs: P 21/5 W + 2 x P 21 W + C 5 W; E2 1281

10.2070.110 · BBSKN 595 L

#### Blink-Brems-Schlussleuchte

rechts, 12 V  
Glühlampen: P 21/5 W + P 21 W; E2 1281  
Flasher / Stop / Tail Light  
R/H, 12 V  
bulbs: P 21/5 W + P 21 W; E2 1281

10.2070.060 · BBS 595 R

10.2070.160 · BBSK 595 R

#### Blink-Brems-Schluss-Kennzeichenleuchte

rechts, 12 V  
Glühlampen: P 21/5 W + P 21 W + C 5 W; E2 1281  
Flasher / Stop / Tail / Number Plate Light  
R/H, 12 V  
bulbs: P 21/5 W + P 21 W + C 5 W; E2 1281

#### Blink-Brems-Schluss-Nebelschlussleuchte

rechts, 12 V  
Glühlampen: P 21/5 W + 2 x P 21 W; E2 1281  
Flasher / Stop / Tail Light with Fog Light  
R/H, 12 V  
bulbs: P 21/5 W + 2 x P 21 W; E2 1281

10.2070.020 · BBSN 595 R

10.2070.120 · BBSKN 595 R

#### Blink-Brems-Schluss-Kennzeichen-Nebelschlussleuchte

rechts, 12 V  
Glühlampen: P 21/5 W + 2 x P 21 W + C 5 W; E2 1281  
Flasher / Stop / Tail / Number Plate Light with Fog Light  
R/H, 12 V  
bulbs: P 21/5 W + 2 x P 21 W + C 5 W; E2 1281

10.2070.040 · BBSW 595 R



#### Blink-Brems-Schlussleuchte mit Rückfahrscheinwerfer

rechts, 12 V  
Glühlampen: P 21/5 W + 2 x P 21 W; E2 1281  
Flasher / Stop / Tail Light with Reversing Light  
R/H, 12 V  
bulbs: P 21/5 W + 2 x P 21 W; E2 1281

#### Blink-Brems-Schluss-Kennzeichenleuchte mit Rückfahrscheinwerfer

rechts, 12 V  
Glühlampen: P 21/5 W + 2 x P 21 W + C 5 W; E2 1281  
Flasher / Stop / Tail / Number Plate Light with Reversing Light  
R/H, 12 V  
bulbs: P 21/5 W + 2 x P 21 W + C 5 W; E2 1281

10.2070.140 · BBSKW 595 R

19.0063.110 E · E/BBS(KN) 595 L

19.0063.120 E · E/BBS(KN) 595 R

19.0063.140 E · E/BBS(KW) 595 R

Lichtscheibe für / Replacement Lens for  
10.2070.010, ....110

Lichtscheibe für / Replacement Lens for  
10.2070.020, ....060, ....120, ....160

Lichtscheibe für / Replacement Lens for  
10.2070.040, ....140

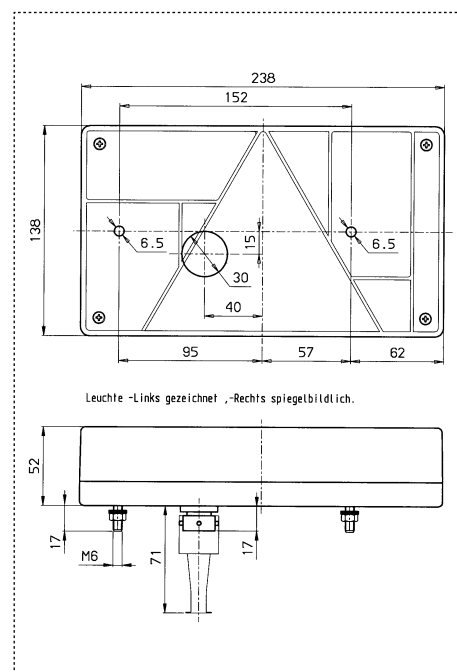

51.5540....



51.5551....

# 1. Lights

## 1. Leuchten

### Blink-Brems-Schluss-Nebelschlussleuchte

links, 12 V  
Glühlampen: P 21/5 W + P 21 W + PY 21 W; E2 1281  
*Flasher / Stop / Tail / Fog Light*  
L/H, 12 V  
bulbs: P 21/5 W + P 21 W + PY 21 W; E2 1281

### Blink-Brems-Schluss-Kennzeichen-Nebelschlussleuchte

links, 12 V  
Glühlampen: P 21/5 W + PY 21 W + P 21 W + C 5 W; E2 1281  
*Flasher / Stop / Tail / Number Plate / Fog Light*  
L/H, 12 V  
bulbs: P 21/5 W + PY 21 W + P 21 W + C 5 W; E2 1281

### Blink-Brems-Schlussleuchte

rechts, 12 V  
Glühlampen: P 21/5 W + PY 21 W; E2 1281  
*Flasher / Stop / Tail Light*  
R/H, 12 V  
bulbs: P 21/5 W + PY 21 W; E2 1281

### Blink-Brems-Schluss-Kennzeichenleuchte

rechts, 12 V  
Glühlampen: P 21/5 W + PY 21 W + C 5 W; E2 1281  
*Flasher / Stop / Tail / Number Plate Light*  
R/H, 12 V  
bulbs: P 21/5 W + PY 21 W + C 5 W; E2 1281

### Blink-Brems-Schluss-Nebelschlussleuchte

rechts, 12 V  
Glühlampen: P 21/5 W + PY 21 W + P 21 W; E2 1281  
*Flasher / Stop / Tail Light with Fog Light*  
R/H, 12 V  
bulbs: P 21/5 W + PY 21 W + P 21 W; E2 1281

### Blink-Brems-Schluss-Kennzeichen-Nebelschlussleuchte

rechts, 12 V  
Glühlampen: P 21/5 W + PY 21 W + P 21 W + C 5 W; E2 1281  
*Flasher / Stop / Tail / Number Plate Light with Fog Light*  
R/H, 12 V  
bulbs: P 21/5 W + PY 21 W + P 21 W + C 5 W; E2 1281

### Blink-Brems-Schlussleuchte mit Rückfahrscheinwerfer

rechts, 12 V  
Glühlampen: P 21/5 W + PY 21 W + P 21 W; E2 1281  
*Flasher / Stop / Tail Light with Reversing Light*  
R/H, 12 V  
bulbs: P 21/5 W + PY 21 W + P 21 W; E2 1281

### Blink-Brems-Schluss-Kennzeichen mit Rückfahrscheinwerfer

rechts, 12 V  
Glühlampen: P 21/5 W + PY 21 W + P 21 W + C 5 W; E2 1281  
*Flasher / Stop / Tail / Number Plate Light with Reversing Light*  
R/H, 12 V  
bulbs: P 21/5 W + PY 21 W + P 21 W + C 5 W; E2 1281

10.2071.010 · BBSN 596 L



10.2071.110 · BBSKN 596 L

10.2071.060 · BBS 596 R

10.2071.160 · BBSK 596 R

10.2071.020 · BBSN 596 R

10.2071.120 · BBSKN 596 R

10.2071.040 · BBSW 596 R



10.2071.140 · BBSKW 596 R

19.0064.110 E · E/BBS(KN) 596 L

19.0064.120 E · E/BBS(KN) 596 R

19.0064.140 E · E/BBS(KW) 596 R

Lichtscheibe für / Replacement Lens for  
10.2071.010, ....110

Lichtscheibe für / Replacement Lens for  
10.2071.020, ....060, ....120, ....160

Lichtscheibe für / Replacement Lens for  
10.2071.040, ....140

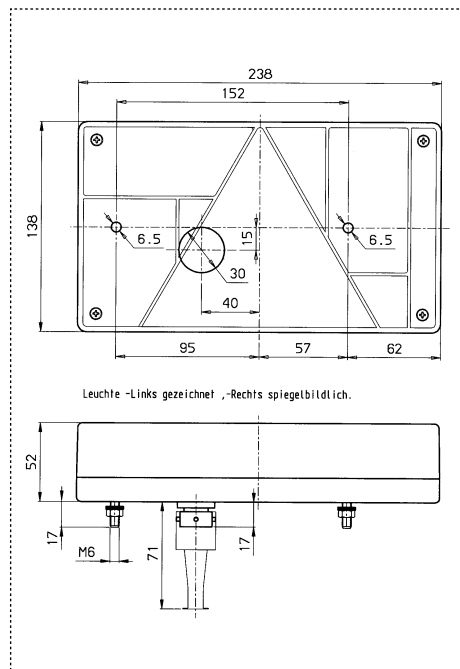

Zuleitungskabel, 7-pol. Stecker,  
1 x 5-pol. + 1 x 4-pol. Zentralanschluss  
Lead-in cable, 7-pin plug,  
1 x 5 + 1 x 4 cores, central connection system

Zuleitungskabel, 7-pol. Stecker,  
2 x 5-pol. Zentralanschluss  
Lead-in cable, 7-pin plug,  
2 x 5 cores, central connection system

Längen / Lengths  
4m 5m 7m  
51.5540..... .400 ..500 ..700  
51.5551..... .400 ..500 ..700  
Weitere Längen und Varianten auf Anfrage  
Further lengths and variants on request

# 1. Lights

## 1. Leuchten

### TECHNOKON 5 ( LEUCHTEN TYP 630 )

TECHNOKON 5 ( LAMPS TYPE 630 )

Mehrfunktionsleuchte mit integriertem Dreieck-Rückstrahler,  
rückseitig mit zwei Zentralanschlüssen  
Glühlampen montiert, anschlussfertig.

*Multiple Function Light with integrated triangular reflector  
and two central connection systems, bulbs fitted,  
ready for surface mounting*

10.2080.030 · BBSN 630 L



#### **Blink-Brems-Schluss-Nebelschlussleuchte**

12 V, links  
Glühlampen: 2 x P 21 W + P 21/5 W;  
E3 2083  
*Flasher / Stop / Tail / Fog Light*  
12 V, L/H  
bulbs: 2 x P 21 W + P 21/5 W;  
E3 2083

19.0067.030 · E/BBSN 630 L

Lichtscheibe / Replacement Lens

#### **Blink-Brems-Schlussleuchte**

12 V, rechts  
Glühlampen: P 21 W + P 21/5 W;  
E3 2083  
*Flasher / Stop / Tail Light*  
12 V, R/H  
bulbs: P 21 W + P 21/5 W  
E3 2083

10.2080.020 · BBS 630 R

19.0067.040 · E/BBS 630 R

Lichtscheibe / Replacement Lens

10.2080.060 · BBSW 630 R



#### **Blink-Brems-Schluss-Rückfahrleuchte**

12 V, rechts  
Glühlampen: 2 x P 21 W + P 21/5 W  
E3 2083  
*Flasher / Stop / Tail Light with Reversing Light*  
12 V, R/H  
bulbs: 2 x P 21 W + P 21/5 W;  
E3 2083

19.0067.060 · E/BBSW 630 R

Lichtscheibe / Replacement Lens

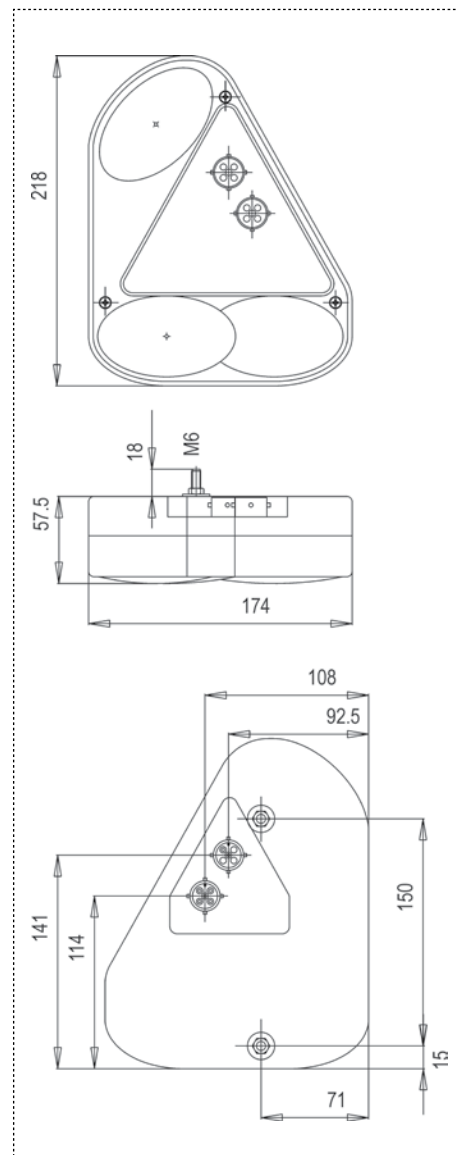

## 1. Leuchten



Glühlampen: P 21/5 W, 2 x P 21 W, PY 21 W, C 5 W  
E1 1206

bulbs: P 21/5 W, 2 x P 21 W, PY 21 W, C 5 W  
E1 1206



Leuchte mit Dreieck - Rückstrahler  
*Light with triangular reflector*

Part.-No.

Leuchte mit ovalem Rückstrahler  
*Light with oval reflector*

Weitere Ausführungen auf Anfrage      Zuleitungskabel auf Anfrage  
Further types on request      Lead-in cables on request

# 1. Lights

## 1. Leuchten

12.1008.100 · SMLR 2002 / 12



12.1010.150 · SMLR 2002 / 24

### LED-Seitenmarkierungsleuchte

mit integriertem Rückstrahler, Aufbau, 12 V, Anschlusskabel 100 mm mit Flachsteckungen; E2 0062  
**LED Side Marker Light**  
 with reflector, for surface mounting, 12 V, cable 100 mm with tabs; E2 0062

### LED-Seitenmarkierungsleuchte

mit integriertem Rückstrahler, Aufbau, 24 V, Anschlusskabel 165 mm mit Flachsteckungen; E2 0062  
**LED Side Marker Light**  
 with reflector, for surface mounting, 24 V, cable 165 mm with tabs; E2 0062

### LED-Seitenmarkierungsleuchte

mit integriertem Rückstrahler, Aufbau, Anschlusskabel mit Snap-In-Stecker; E2 0062  
**LED Side Marker Light**  
 with reflector, for surface mounting, cable with Snap-In plug; E2 0062

12.1008.805 SMLR 2002 / 12

12.1008.810 SMLR 2002 / 12

12.1008.815 SMLR 2002 / 12

12 V, Kabellänge 500 mm 12 V, cable 500 mm

12 V, Kabellänge 1000 mm 12 V, cable 1000 mm

12 V, Kabellänge 1500 mm 12 V, cable 1500 mm

12.1010.805 SMLR 2002 / 24

12.1010.810 SMLR 2002 / 24

12.1010.815 SMLR 2002 / 24

24 V, Kabellänge 500 mm 24 V, cable 500 mm

24 V, Kabellänge 1000 mm 24 V, cable 1000 mm

24 V, Kabellänge 1500 mm 24 V, cable 1500 mm

12.1009.000 · SMLR 2003 / 12

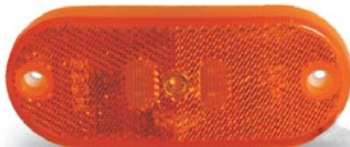

12.1011.000 · SMLR 2003 / 24

### LED-Seitenmarkierungsleuchte

mit integriertem Rückstrahler, Aufbau, 12 V, doppelte Flachsteckanschlüsse 2,8 mm im Leuchtenboden E2 0062  
**LED Side Marker Light**  
 with reflector, for surface mounting, 12 V, 2 connections by tabs 2.8 mm in the housing; E2 0062

### LED-Seitenmarkierungsleuchte

mit integriertem Rückstrahler, Aufbau, 24 V, doppelte Flachsteckanschlüsse 2,8 mm im Leuchtenboden E2 0062  
**LED Side Marker Light**  
 with reflector, for surface mounting, 24 V, 2 connections by tabs 2.8 mm in the housing; E2 0062

12.1010.405 · SMLR 2002 / 24 + WH-starr

NEU  
NEW

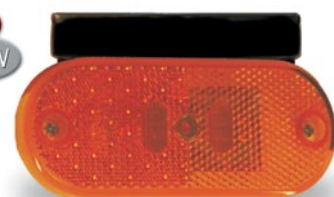

12.1010.505 · SMLR 2002 / 24 + WH-starr

### LED-Seitenmarkierungsleuchte

mit integriertem Rückstrahler, Anschlusskabel mit Snap-In-Stecker und 500 mm Flachkabel, 24 V, Leuchte mit starrem Winkelhalter, kurz E2 0062  
**LED Side Marker Light**  
 with reflector, 500 mm flat cable with Snap-In-plug, 24 V, mounted on angle support, short; E2 0062

### LED-Seitenmarkierungsleuchte

mit integriertem Rückstrahler, Anschlusskabel mit Snap-In-Stecker und 500 mm Flachkabel, 24 V, Leuchte mit starrem Winkelhalter, lang E2 0062  
**LED Side Marker Light**  
 with reflector, 500 mm flat cable with Snap-In-plug, 24 V, mounted on angle support, long; E2 0062

12.1013.600 · SMLR 2004 / 12 + WH-flex



12.1014.600 · SMLR 2004 / 24 + WH-flex

### LED-Seitenmarkierungsleuchte

mit integriertem Rückstrahler, Aufbau, 12 V, 2-fach AMP - Steckanschluss, Leuchte auf flexiblem Winkelhalter montiert; E2 0062  
**LED Side Marker Light**  
 with reflector, for surface mounting, 12 V, 2 AMP connectors, mounted on flexible angle support; E2 0062

### LED-Seitenmarkierungsleuchte

mit integriertem Rückstrahler, Aufbau, 24 V, 2-fach AMP - Steckanschluss, Leuchte auf Winkelhalter montiert; E2 0062  
**LED Side Marker Light**  
 with reflector, for surface mounting, 24 V, 2 AMP connectors, mounted on angle support; E2 0062

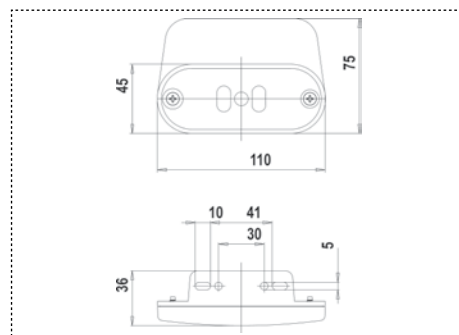
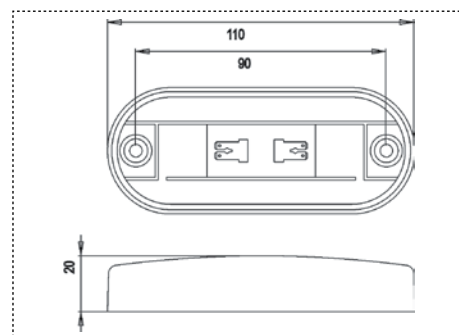
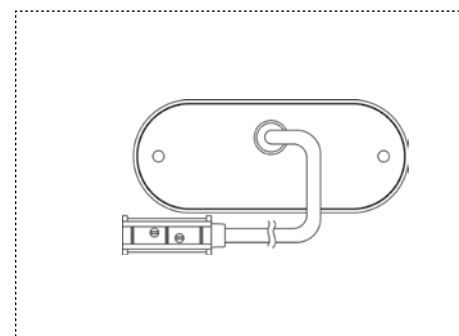
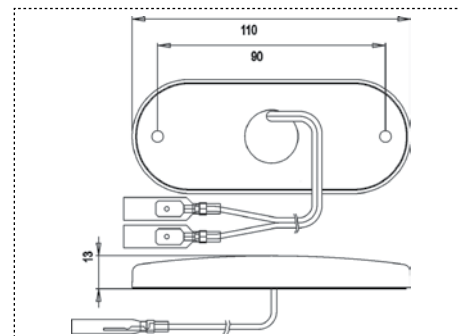

# 1. Lights

## 1. Leuchten

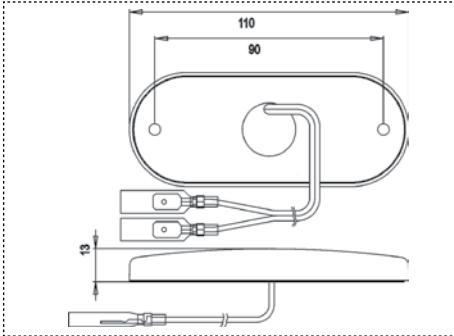

### LED - Schlussleuchte

mit integriertem Rückstrahler, Aufbau, 12 V,  
Anschlusskabel 100 mm, Flachsteckungen; E2 0062, E2 2021

#### LED Tail Light

with reflector, surface mounting, 12 V,  
cable 100 mm with tabs; E2 0062, E2 2021

13.0050.100 · SR 2002 / 12

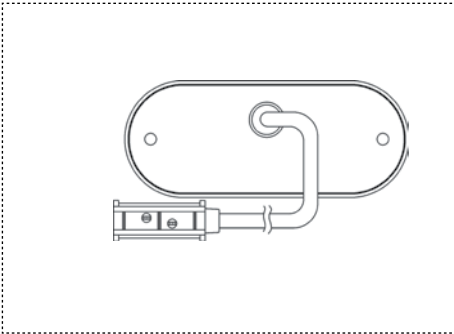

### LED - Schlussleuchte

mit integriertem Rückstrahler, Aufbau, 24 V,  
Anschlusskabel 100 mm, Flachsteckungen; E2 0062, E2 2021

#### LED Tail Light

with reflector, for surface mounting, 24 V,  
cable 100 mm with tabs; E2 0062, E2 2021

13.0051.150 · SR 2002 / 24

### LED - Schlussleuchte

mit integriertem Rückstrahler, Aufbau, 24 V,  
Anschlusskabel 500 mm mit Snap-In-Stecker; E2 0062, E2 2021

#### LED Tail Light

with reflector, for surface mounting, 24 V,  
cable 500 mm with Snap-in plug; E2 0062, E2 2021

13.0051.805 · SR 2002 / 24

### LED - Schlussleuchte

mit integriertem Rückstrahler, Aufbau, 24 V,  
Anschlusskabel 5000 mm mit Snap-In-Stecker; E2 0062, E2 2021

#### LED Tail Light

with reflector, for surface mounting, 24 V,  
cable 5000 mm with Snap-in plug; E2 0062, E2 2021

13.0051.850 · SR 2002 / 24

Weitere Ausführungen auf Anfrage  
Further models on request

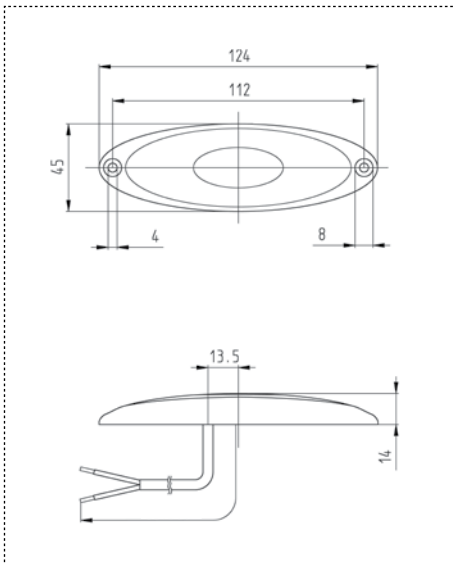

### LED-Seitenmarkierungsleuchte \*

mit integriertem Rückstrahler, Aufbau, 12 V, Rahmen weiss,  
Anschlusskabel 200 mm mit Flachsteckungen;  
SM1 00(E2) 05024

#### LED Side Marker Light \*

with reflector, for surface mounting, white frame,  
cable 200 mm with tabs, 12 V; SM1 00(E2) 05024

12.1015.000 · SMLR 2010



### LED-Seitenmarkierungsleuchte \*

mit integriertem Rückstrahler, Aufbau, 12 V, Rahmen grau,  
Anschlusskabel 200 mm mit Flachsteckungen;  
SM1 00(E2) 05024

#### LED Side Marker Light \*

with reflector, for surface mounting, grey frame,  
cable 200 mm with tabs, 12 V; SM1 00(E2) 05024

12.1015.300 · SMLR 2010



### LED-Seitenmarkierungsleuchte \*

mit integriertem Rückstrahler, Aufbau, 12 V, Rahmen gelb,  
Anschlusskabel 200 mm mit Flachsteckungen;  
SM1 00(E2) 05024

#### LED Side Marker Light \*

with reflector, for surface mounting, transparent yellow frame,  
cable 200 mm with tabs, 12 V; SM1 00(E2) 05024

12.1015.600 · SMLR 2010



### Klebedichtung 2010

1 mm, hellgrau, einseitig selbstklebend  
Gasket 1 mm, grey, one side adhesive

G2.0039.000

\* 24 V Ausführungen auf Anfrage  
\* 24 V Models on request

# 1. Lights

## 1. Leuchten



11.1016.000 · PLR 2010

### LED-Begrenzungsleuchte \*

mit integriertem Rückstrahler, Aufbau, 12 V, Rahmen weiss  
Anschlusskabel 200 mm mit Flachsteckungen;  
SM1 00(E2) 05025

### LED Front Marker Light \*

with reflector, for surface mounting, white frame,  
cable 200 mm with tabs, 12 V; E2 2033, E2 0062



11.1016.300 · PLR 2010

### LED-Begrenzungsleuchte \*

mit integriertem Rückstrahler, Aufbau, 12 V, Rahmen grau  
Anschlusskabel 200 mm mit Flachsteckungen;  
SM1 00(E2) 05025

### LED Front Marker Light \*

with reflector, for surface mounting, grey frame,  
cable 200 mm with tabs, 12 V; E2 2033, E2 0062



11.1016.600 · PLR 2010

G2.0039.000

### LED-Begrenzungsleuchte \*

mit integriertem Rückstrahler, Aufbau, 12 V,  
Rahmen transparent, Anschlusskabel 200 mm  
mit Flachsteckungen;  
SM1 00(E2) 05025

### LED Front Marker Light \*

with reflector, for surface mounting, clear frame,  
cable 200 mm with tabs, 12 V; E2 2033, E2 0062

### Klebedichtung 2010

1 mm hellgrau, einseitig selbstklebend  
Gasket 1 mm, grey, one side adhesive

\* 24 V Ausführungen auf Anfrage

\* 24 V Models on request

11.1010.100 · PLR 2002 / 12



11.1011.150 · PLR 2002 / 24.

### LED-Begrenzungsleuchte

mit integriertem Rückstrahler, Aufbau, 12 V,  
Anschlusskabel 100 mm mit Flachsteckungen;  
E2 2033, E2 0062

### LED Front Marker Light

with reflector, for surface mounting, cable 100 mm with  
tabs, 12 V; E2 2033, E2 0062

### LED-Begrenzungsleuchte

mit integriertem Rückstrahler, Aufbau, 24 V,  
Anschlusskabel 165 mm mit Flachsteckungen;  
E2 2033, E2 0062

### LED Front Marker Light

with reflector, for surface mounting, cable 165 mm with tabs,  
24 V; E2 2033, E2 0062

### LED-Begrenzungsleuchte

mit integriertem Rückstrahler, Aufbau,  
Anschlusskabel mit Snap-In-Stecker; E2 2033, E2 0062

### LED Front Marker Light

with reflector, for surface mounting, cable with Snap-In plug;  
E2 2033, E2 0062

11.1010.805 · PLR 2002 / 12

12 V, Kabellänge 500 mm

12 V, cable 500 mm

11.1010.850 · PLR 2002 / 12

12 V, Kabellänge 5000 mm

12 V, cable 5000 mm

11.1011.805 · PLR 2002 / 24

24 V, Kabellänge 500 mm

24 V, cable 500 mm

11.1011.850 · PLR 2002 / 24

24 V, Kabellänge 5000 mm

24 V, cable 5000 mm

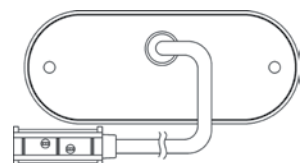
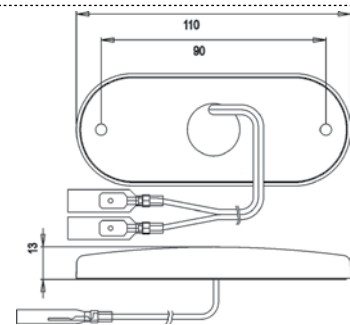
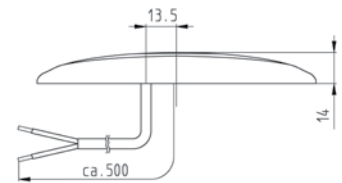
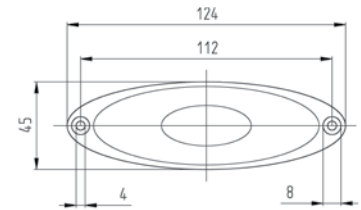

# 1. Lights

## 1. Leuchten

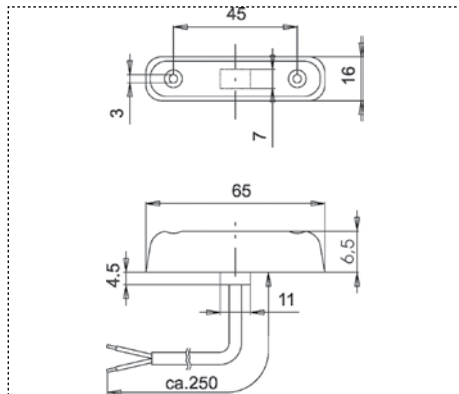

Weitere Ausführungen auf Anfrage  
Further types on request

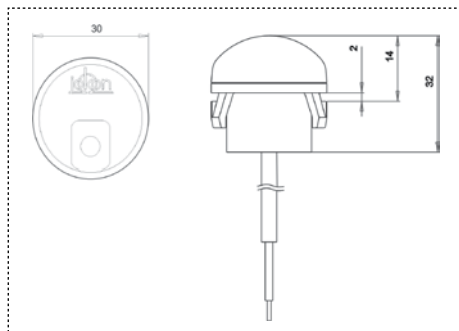

### LED-Leuchte

Aufbau, Schraubbefestigung, Bestückung mit  
4 Leuchtdioden, 12 V/24 V; R (E2) 025019

### LED Light

for surface mounting by screws,  
4 LED, 12V/24V; R (E2) 0205019

### LED-Leuchte

Aufbau, Schraubbefestigung, Bestückung mit  
4 Leuchtdioden, 12 V/24 V; R (E2) 025019

### LED Light

for surface mounting by screws,  
4 LED, 12V/24V; R (E2) 0205019

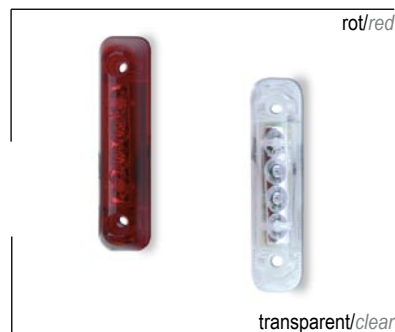

### LED-Schlussleuchte

Anschlusskabel 250 mm, 12 V  
Tail Light  
cable 250 mm, 12 V

13.0012. 000 · S24-2/12 rot/red  
13.0012. 500 · S24-2/12 transparent/clear

### LED-Schlussleuchte

Anschlusskabel 250 mm, 24 V  
Tail Light  
cable 250 mm, 24 V

13.0013. 000 · S24-2/24 rot/red  
13.0013. 500 · S24-2/24 transparent/clear

### LED-Begrenzungsleuchte

Anschlusskabel 250 mm, 12 V  
Front Marker Light  
cable 250 mm, 24 V

13.5021. 000 · PL24-2/12 transparent/clear  
13.5022. 000 · PL24-2/24 transparent/clear

### Dichtung S + PL 24-2

2 mm, Hellgrau  
Gasket  
2 mm, grey

G2.0037.000

### LED-Schlussleuchte

Einbau, Bestückung mit 1 Leuchtdiode,  
Anschlusskabel 250 mm, 9 - 33 V;  
Tail Light  
for flush fitting, 1 LED,  
cable 250 mm, 9 - 33 V;

13.0014.000 · S 30 rot/red

### LED-Schlussleuchte

Einbau, Bestückung mit 1 Leuchtdiode,  
Flachkabel 500 mm, 9 - 33 V;  
Tail Light  
for flush fitting, 1 LED,  
flat cable 500 mm, 9 - 33 V;

13.0014.405 · S 30 rot/red

### LED-Schlussleuchte

Einbau, Bestückung mit 1 Leuchtdiode,  
Anschlusskabel 250 mm, 9 - 33 V;  
Tail Light  
for flush fitting, 1 LED,  
cable 250 mm, 9 - 33 V;

13.0014.500 · S 30 transparent/clear

### LED-Schlussleuchte

Einbau, Bestückung mit 1 Leuchtdiode,  
Flachkabel 500 mm, 9 - 33 V;  
Tail Light  
for flush fitting, 1 LED,  
flat cable 500 mm, 9 - 33 V;

13.0014.905 · S 30 transparent/clear

### LED-Begrenzungsleuchte

Einbau, Bestückung mit 1 Leuchtdiode,  
Anschlusskabel 250 mm, 9 - 33 V;  
Front Marker Light  
for flush fitting, 1 LED,  
cable 250 mm, 9 - 33 V;

13.5010.000 · PL 30

### LED-Begrenzungsleuchte

Einbau, Bestückung mit 1 Leuchtdiode,  
Flachkabel 500 mm, 9 - 33 V;  
Front Marker Light  
for flush fitting, 1 LED,  
flat cable 500 mm, 9 - 33 V;

13.5010.905 · PL 30

# 1. Lights

## 1. Leuchten

### LED Innenleuchten

#### LED Indoor Light for flush fitting

9 wartungsfreie, weisse LED's, hohe Leuchtkraft bei niedrigem Stromverbrauch von ca. 2,2 Watt, geringe Wärmeentwicklung, lange Lebensdauer, Einbautiefe 16 mm.  
 9 white LED's, maintenance-free, high luminous intensity with low current consumption (about 2,2 W) low heat build-up, long service life, depth of built-in 16 mm.

14.0037.001



#### LED-Einbauspots

gold, 12 V  
 LED Indoor Spot  
 gold, 12 V

14.0038.001

#### LED-Einbauspots

gold, 24 V  
 LED Indoor Spot  
 gold, 24 V

14.0037.011



#### LED-Einbauspots

silber, 12 V  
 LED Indoor Spot  
 silver, 12 V

14.0038.011

#### LED-Einbauspots

silber, 24 V  
 LED Indoor Spot  
 silver, 24 V

14.0037.021



#### LED-Einbauspots

weiss, 12 V  
 LED Indoor Spot  
 white, 12 V

14.0038.021

#### LED-Einbauspots

weiss, 24 V  
 LED Indoor Spot  
 white, 24 V

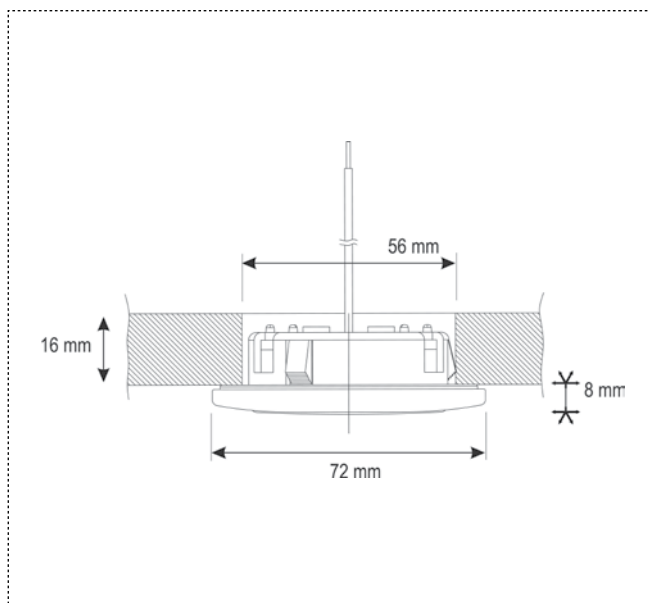

Lieferbar mit goldfarbenem Rahmen + Warmlicht  
 oder mit silbernem und weissem Rahmen + Kaltlicht  
 available with gold coloured frame and lutescent  
 light or with silver and white frame and white light



ALPINA styling made by Jokon

# 1. Lights

## 1. Leuchten

### LED-Zusatzbremsleuchte - Klarglasoptik -

Aufbau, Schraubbefestigung, Bestückung mit 11 Leuchtdioden, Anschlusskabel 250 mm, 12 V; S3 (E2)0205026

*High Level Brake Light - clear optics - for surface mounting with screws, 11LED, cable 250 mm, 12V S3 (E2)0205026*

### LED-Zusatzbremsleuchte - Klarglasoptik -

Aufbau, Schraubbefestigung, Bestückung mit 11 Leuchtdioden, Anschlusskabel 250 mm, 24 V; S3 (E2)0205026

*High Level Brake Light - clear optics - for surface mounting with screws, 11LED, cable 250 mm, 24V S3 (E2)0205026*

### LED-Zusatzbremsleuchte - Klarglasoptik -

Aufbau, Schraubbefestigung, Bestückung mit 11 Leuchtdioden, Anschlusskabel 250 mm, 12 V; S3 (E2)0205026

*High Level Brake Light - clear optics - for surface mounting with screws, 11LED, cable 250 mm, 12V S3 (E2)0205026*

### LED-Zusatzbremsleuchte - Klarglasoptik -

Aufbau, Schraubbefestigung, Bestückung mit 11 Leuchtdioden, Anschlusskabel 250 mm, 24 V; S3 (E2)0205026

*High Level Brake Light - clear optics - for surface mounting with screws, 11LED, cable 250 mm, 24V S3 (E2)0205026*

15.0025.002 · ZHBL 25/12 rot / red



15.0025.502 · ZHBL 25/24 rot / red



15.0025.202 · ZHBL 25/12 weiss / clear



15.0025.702 · ZHBL 25/24 weiss / clear

### LED-Zusatzbremsleuchte

Einbau, Schraubbefestigung Bestückung mit 28 Leuchtdioden, 12 V S3 (E2) 020402

*High Level Brake Light for flush fitting by screws, 28 LED, 12 V S3 (E2) 020402*

### LED-Zusatzbremsleuchte

Einbau, Schraubbefestigung Bestückung mit 28 Leuchtdioden, 24 V S3 (E2) 020402

*High Level Brake Light for flush fitting by screws, 28 LED, 24 V S3 (E2) 020402*

Dichtung ZHBL 24-2

Gasket ZHBL 24-2

15.0024.502 · ZHBL 24/12 rot / red

15.0024.702 · ZHBL 24/12 weiss / white



15.0024.602 · ZHBL 24/24 rot / red

15.0024.802 · ZHBL 24/24 weiss / white

G2.0038.000



15.0022.002 · ZHBL 22/12

### LED-Zusatzbremsleuchte - Klarglasoptik -

Einbau, Schraubbefestigung Bestückung mit 11 Leuchtdioden, 12 V; E4 027606

*High Level Brake Light - clear optics - for flush fitting by screws, 11 LED, 12 V; E4 027606*



19.2018.000 · Sockel ZHBL 22-wsF

Anbau Sockel für Leuchten Typ 15.0022. ...

Farbe weiss FIAT - 249

*Distance base for lights type 15.0022. ... color white FIAT - 249*

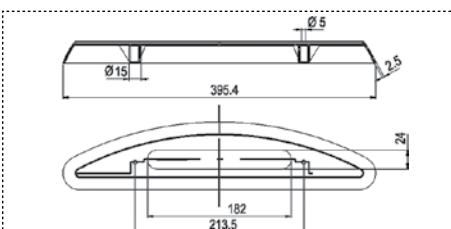
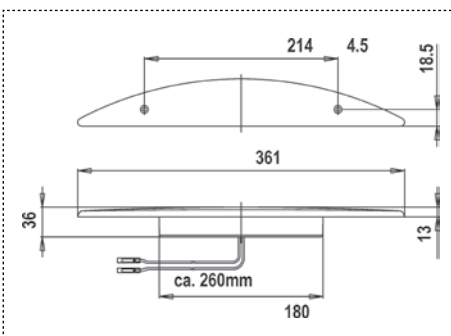
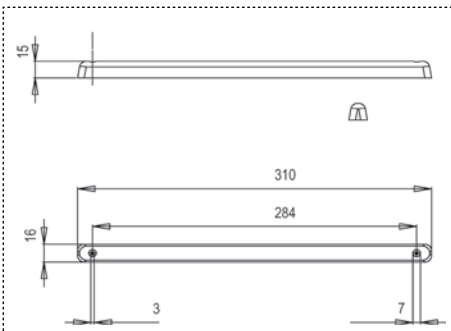
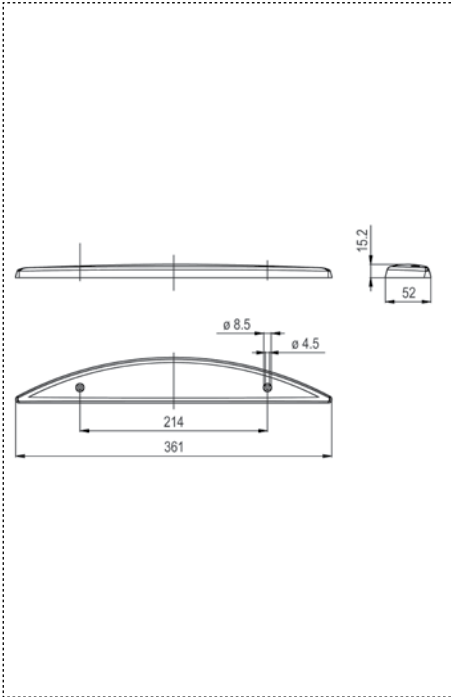

# 1. Lights

## 1. Leuchten

15.0020.002 · ZHBL 20/12



### LED-Zusatzbremsleuchte

Auf- oder Anbau, Gehäuse weiss, Schraubbefestigung  
Bestückung mit 12 Leuchtdioden, 12 V; E2 021280

#### *High Level Brake Light*

for flush fitting or surface mounting by screws, white housing  
12 LED, 12 V; E2 021280

15.0021.002 · ZHBL 21/24

### LED-Zusatzbremsleuchte

Auf- oder Anbau, Gehäuse grau, Schraubbefestigung  
Bestückung mit 12 Leuchtdioden, 24 V; E2 021280

#### *High Level Brake Light*

for flush fitting or surface mounting by screws, grey housing  
12 LED, 24 V; E2 021280

15.0005.002 · ZHBL 05



### LED-Zusatzbremsleuchte

Einbau, Schraubbefestigung, Kabellänge ca. 200 mm,  
Bestückung mit 16 Leuchtdioden, 12 V; E4 027548

#### *High Level Brake Light*

for flush fitting by screws, cable 200 mm,  
16 LED, 12 V; E4 027548

15.0006.012 · ZHBL 06

### LED-Zusatzbremsleuchte

Einbau, Schraubbefestigung, Kabellänge ca. 2000 mm,  
Bestückung mit 16 Leuchtdioden, 24 V; E4 027548

#### *High Level Brake Light*

for flush fitting by screws, cable 2000 mm,  
16 LED, 24 V; E4 027548

15.0003.000 · ZHBL 03



### LED-Zusatzbremsleuchte

Aufbau, Rahmen weiss, Schraubbefestigung  
Bestückung mit 32 Leuchtdioden, 12 V; E1 02818

#### *High Level Brake Light*

white frame, for surface mounting, screw fitting  
32 LED, 12 V; E1 02818

15.0004.000 · ZHBL 04

### LED-Zusatzbremsleuchte

Aufbau, Rahmen weiss, Schraubbefestigung  
Bestückung mit 32 Leuchtdioden, 24 V; E2 029032, SAE UDOT

#### *High Level Brake Light*

white frame, for surface mounting, screw fitting  
32 LED, 24 V; E2 029032, SAE UDOT

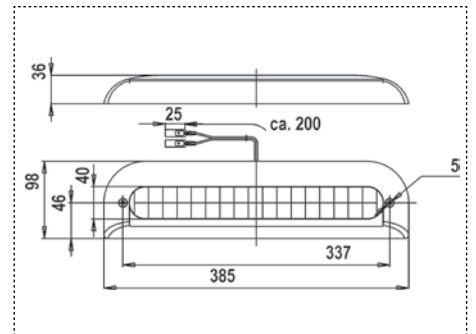
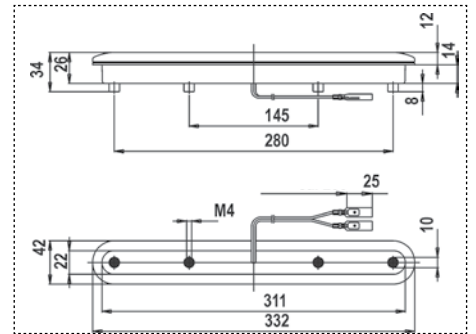
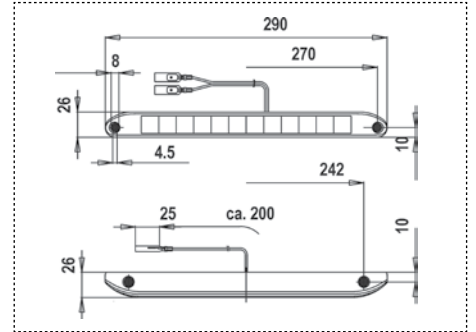

# 1. Lights

## 1. Leuchten

### TECHNOKON 2 - LEUCHTENSYSTEM TECHNOKON 2 - LIGHTING SYSTEM

#### Blink-Brems-Schluss-(Kennzeichen)-Leuchte

links oder rechts, 12 V  
Glühlampen: P 21/5 W + P 21 W; E3 56284  
*Flasher / Stop / Tail / (Number Plate) Light*  
L/H or R/H, 12 V  
bulbs: P 21/5 W + P 21 W; E3 56284

#### Blink-Brems-Schlussleuchte

mit eingesetzten Glühlampen und Zentralanschluss,  
links oder rechts, 12 V  
Glühlampen: P 21/5 W + P 21 W; E3 56284  
*Flasher / Stop / Tail Light*  
central connection system, bulbs fitted, L/H or R/H, 12 V  
bulbs: P 21/5 W + P 21 W; E3 56284

#### Blink-Brems-Schluss- Kennzeichenleuchte

mit eingesetzten Glühlampen und Zentralanschluss,  
links oder rechts  
Glühlampen: P 21/5 W + P 21 W; E3 56284  
*Flasher / Stop / Tail / Number Plate Light*  
central connection system, bulbs fitted, L/H or R/H  
bulbs: P 21/5 W + P 21 W; E3 56284

#### Lichtscheibe für / Replacement Lens for

10.1035.100, 10.1036 ...

\* Zuleitungskabel auf Anfrage  
Connection cables on request

10.1035.100 · BBS(K) 206



10.1036.000 · BBS 206 ZA \*

10.1036.100 · BBSK 206 ZA \*

19.0058.000 · E/206

Leuchte 10.1035 ohne Zentralanschluss

Leuchte 10.1036 mit Zentralanschluss

#### Schutzhaube

für Leuchten Typ 10.1035.100 und 10.1036 ...  
*Protective Cover*  
for lights type 10.1035.100, 10.1036 ...



19.3005.002 · SH 206

#### Blink-Brems-Schluss-(Kennzeichen)-Leuchte

links oder rechts  
Glühlampen: 2 x P 21 W + R 10 W; E1 0153305  
*Flasher / Stop / Tail / (Number Plate) Light*  
L/H or R/H  
bulbs: 2 x P 21 W + R 10 W; E1 0153305

10.1002.100 · BBS(K) 205



#### Lichtscheibe / Replacement Lens

19.0007.000 · E/205

#### Blink-Brems-Schlussleuchte

links oder rechts  
Glühlampen: 2 x P 21 W + R 10 W; E1 0153285  
*Flasher / Stop / Tail Light*  
L/H or R/H  
bulbs: 2 x P 21 W + R 10 W; E1 0153285

10.1010.001 · BBS 390



#### Blink-Brems-Schluss-Kennzeichenleuchte

links oder rechts  
Glühlampen: 2 x P 21 W + R 10 W; E1 0153285  
*Flasher / Stop / Tail / Number Plate Light*  
L/H or R/H  
bulbs: 2 x P 21 W + R 10 W; E1 0153285

10.1010.101 · BBSK 390

#### Lichtscheibe / Replacement Lens

19.0018.000 · E/390

# 1. Lights

## 1. Leuchten

10.1011.411 · BBS(K) 404



### Blink-Brems-Schluss-(Kennzeichen-)Leuchte

links oder rechts  
Glühlampen: 2 x P 21 W + R 10 W; E1 0153286  
*Flasher / Stop / Tail / (Number Plate) Light*  
L/H or R/H  
bulbs: 2 x P 21 W + R 10 W; E1 0153286

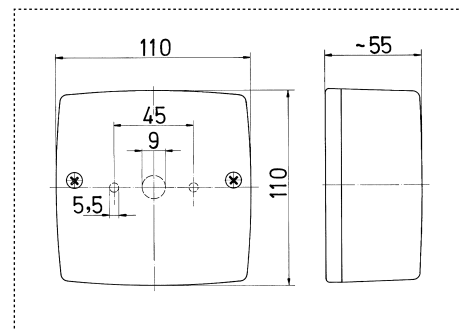

19.0020.410 · E/BBS(K) 404

### Lichtscheibe / Replacement Lens

10.1003.110 · BBS(K) 215 L



### Blink-Brems-Schluss-(Kennzeichen-)Leuchte

links, mit Schraubanschluss  
Glühlampen: 2 x P 21 W + R 10 W; E1 43369  
*Flasher / Stop / Tail / (Number Plate) Light*  
L/H, with screw terminals  
bulbs: 2 x P 21 W + R 10 W; E1 43369

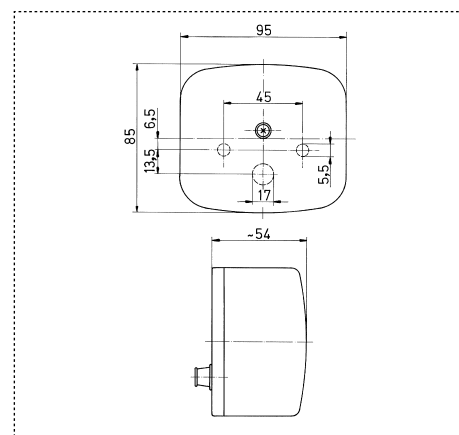

10.1003.120 · BBS(K) 215 R

### Blink-Brems-Schluss-(Kennzeichen-)Leuchte

rechts, mit Schraubanschluss  
Glühlampen: 2 x P 21 W + R 10 W; E1 43369  
*Flasher / Stop / Tail / (Number Plate) Light*  
R/H, with screw terminals  
bulbs: 2 x P 21 W + R 10 W; E1 43369

10.1003.140 · BBS(K) 215/1L

### Blink-Brems-Schluss-(Kennzeichen-)Leuchte

links, mit Flachsteckanschluss  
Glühlampen: 2 x P 21 W + R 10 W; E1 43369  
*Flasher / Stop / Tail / (Number Plate) Light*  
L/H, with tabs  
bulbs: 2 x P 21 W + R 10 W; E1 43369

10.1003.160 · BBS(K) 215/1R

### Blink-Brems-Schluss-(Kennzeichen-)Leuchte

rechts, mit Flachsteckanschluss  
Glühlampen: 2 x P 21 W + R 10 W; E1 43369  
*Flasher / Stop / Tail / (Number Plate) Light*  
R/H, with tabs  
bulbs: 2 x P 21 W + R 10 W; E1 43369

19.0008.110 · E/BBS(K) 215 L

### Lichtscheibe / Replacement Lens

19.0008.120 · E/BBS(K) 215 R

### Lichtscheibe / Replacement Lens

19.0008.000 · E / 215

**Lichtscheibe** für Leuchten mit oder ohne Kennzeichenlicht, wenn im Leuchtenboden keine Anbauvorschrift eingepreßt ist.  
*Replacement Lens for lights with or without number plate light, provided base plate bears no mounting instructions.*



19.2003.001 · HL 215

### Abstandsockel (9 mm)

für Leuchten Typ 10.1003 ..., 10.1002..., 10.1011..., 10.1035... und 10.6025 ...  
*Adaptor (9 mm)*  
for lights type 10.1003 ..., 10.1002..., 10.1011..., 10.1035..., 10.6025 ...

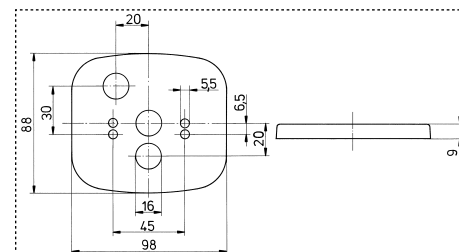

19.3002.001 · SH 215 / 2

### Schutzhaube

für Leuchten Typ 10.1003 ..., 10.1002..., 10.1011..., 10.1035... und 10.6025 ...  
*Protective Cover*  
for lights type 10.1003 ..., 10.1002..., 10.1011..., 10.1035..., 10.6025 ...

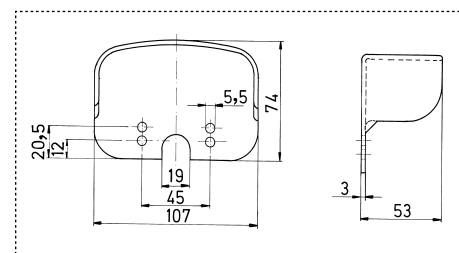

# 1. Lights

## 1. Leuchten

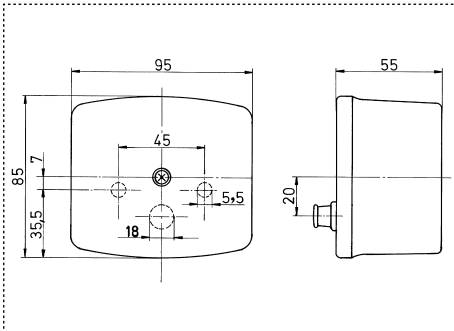

### Blink-Brems-Schluss-(Kennzeichen-)Leuchte

links  
Glühlampen: 2 x P 21 W + R 10 W; E1 02453, E1 0163248  
*Flasher / Stop / Tail / (Number Plate) Light*  
L/H  
bulbs: 2 x P 21 W + R 10 W; E1 02453, E1 0163248

### Blink-Brems-Schluss-(Kennzeichen-)Leuchte

rechts  
Glühlampen: 2 x P 21 W + R 10 W; E1 02453, E1 0163248  
*Flasher / Stop / Tail / (Number Plate) Light*  
R/H  
bulbs: 2 x P 21 W + R 10 W; E1 02453, E1 0163248

10.6025.110 · BBS(K) 6025 L



10.6025.120 · BBS(K) 6025 R

Lichtscheibe für / Replacement Lens for  
10.6025.110

19.6037.110 · E/BBS(K) 6025 L

Lichtscheibe für / Replacement Lens for  
10.6025.120

19.6037.120 · E/BBS(K) 6025 R

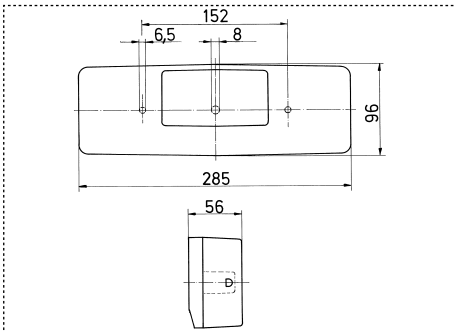

### Blink-Brems-Schlussleuchte

rechts  
Glühlampen: 2 x P 21 W + 2 x R 5 W; E1 0231469, E1 0153308  
*Flasher / Stop / Tail Light*  
R/H  
bulbs: 2 x P 21 W + 2 x R 5 W; E1 0231469, E1 0153308

### Blink-Brems-Schlussleuchte mit Nebelschlusslicht

rechts  
Glühlampen: 3 x P 21 W + 2 x R 5 W; E1 0231469, E1 0153308  
*Flasher / Stop / Tail Light with Fog Light*  
R/H  
bulbs: 3 x P 21 W + 2 x R 5 W; E1 0231469, E1 0153308



10.6012.470 · BBS 496 R

10.6001.470 · BBSN 496 R

### Blink-Brems-Schluss- (Kennzeichen-) Leuchte mit Nebelschlusslicht

links  
Glühlampen: 3 x P 21 W + 2 x R 5 W; E1 0231469, E1 0153308  
*Flasher / Stop / Tail / (Number Plate) Light with Fog Light*  
L/H  
bulbs: 3 x P 21 W + 2 x R 5 W; E1 0231469, E1 0153308

Lichtscheibe für / Replacement Lens for  
10.6001.560

19.6021.410 · E/BBS(K)N 496 L

Lichtscheibe für / Replacement Lens for  
10.6012.470

19.6021.420 · E/BBS 496 R

Lichtscheibe für / Replacement Lens for  
10.6001.470

19.6021.430 · E/BBSN 496 R

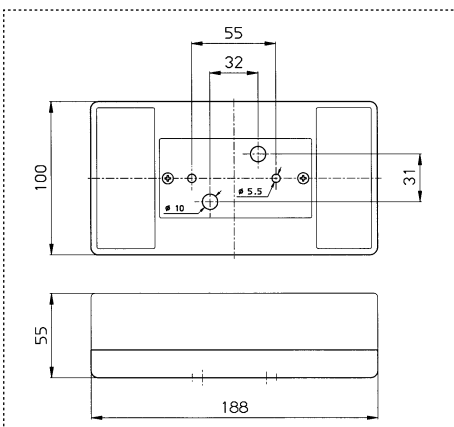

### Blink-Brems-Schluss- (Kennzeichen-) Nebelschlussleuchte

links  
Glühlampen: 2 x P 21 W + P 21/5 W; E3 54481, E3 54482  
*Flasher / Stop / Tail / (Number Plate) Light with Fog Light*  
L/H  
bulbs: 2 x P 21 W + P 21/5 W; E3 54481, E3 54482

### Blink-Brems-Schluss- (Kennzeichen-) Nebelschlussleuchte

rechts  
Glühlampen: 2 x P 21 W + P 21/5 W; E3 54481, E3 54482  
*Flasher / Stop / Tail / (Number Plate) Light with Fog Light*  
R/H  
bulbs: 2 x P 21 W + P 21/5 W; E3 54481, E3 54482



10.2002.001 · BBS(K)N 2002 L

10.2002.041 · BBS(K)N 2002 R

Lichtscheibe für / Replacement Lens for  
10.2002.001 + 10.2002.041

19.0028.001 · E/BBS(K)N 2002

# 1. Lights

## 1. Leuchten

10.2002.031 · BBS(K)W 2002 R



### Blink-Brems-Schluss- (Kennzeichen-) Rückfahrleuchte

rechts  
Glühlampen: 2 x P 21 W + P 21/5 W; E3 54481, E3 54482  
*Flasher / Stop / Tail / (Number Plate) Light with Reversing Light*  
R/H  
bulbs: 2 x P 21 W + P 21/5 W; E3 54481, E3 54482

19.0028.011 · E/BBS(K)W 2002 R

### Lichtscheibe / Replacement Lens

10.1014.111 · BBS(K) 510 L



### Blink-Brems-Schluss- (Kennzeichen-) Leuchte

links  
Glühlampen: 2 x P 21 W + R 10 W; E1 0153329  
*Flasher / Stop / Tail / (Number Plate) Light*  
L/H  
bulbs: 2 x P 21 W + P 10 W; E1 0153329

### Blink-Brems-Schluss- (Kennzeichen-) Leuchte

rechts  
Glühlampen: 2 x P 21 W + P 10 W; E1 0153329  
*Flasher / Stop / Tail / (Number Plate) Light*  
R/H  
bulbs: 2 x P 21 W + P 10 W; E1 0153329

10.1014.121 · BBS(K) 510 R

19.0023.111 · E/BBS(K) 510 L

### Lichtscheibe für / Replacement Lens for 10.1014.111

19.0023.121 · E/BBS(K) 510 R

### Lichtscheibe für / Replacement Lens for 10.1014.121

10.6014.111 · BBS(K) 516 L

wie 10.1014.111  
jedoch entspr. Änderungsserie 02  
as 10.1014.111  
but in compliance with modification series 02

10.6014.121 · BBS(K) 516 R

wie 10.1014.121  
jedoch entspr. Änderungsserie 02  
as 10.1014.121  
but in compliance with modification series 02

19.6023.111 · E/BBS(K) 516 L

### Lichtscheibe für / Replacement Lens for 10.6014.111

19.6023.121 · E/BBS(K) 516 R

### Lichtscheibe für / Replacement Lens for 10.6014.121

\*10.1017.001 · BBS 580



### Blink-Brems-Schlussleuchte

links oder rechts  
Glühlampen: P 21 W + P 21/5 W; E1 0253381  
*Flasher / Stop / Tail Light*  
L/H or R/H  
bulbs: P 21 W + P 21/5 W; E1 0253381

### Blink-Brems-Schluss-Kennzeichenleuchte

links oder rechts  
Glühlampen: P 21 W + P 21/5 W; E1 0253381  
*Flasher / Stop / Tail / Number Plate Light*  
L/H or R/H  
bulbs: P 21 W + P 21/5 W; E1 0253381

\*10.1017.101 · BBSK 580

### Lichtscheibe für / Replacement Lens for 10.1017.001

\*19.0027.000 · E/BBS 580

### Lichtscheibe für / Replacement Lens for 10.1017.101

\*19.0027.100 · E/BBSK 580

\* Auslaufmodell / phase-out type

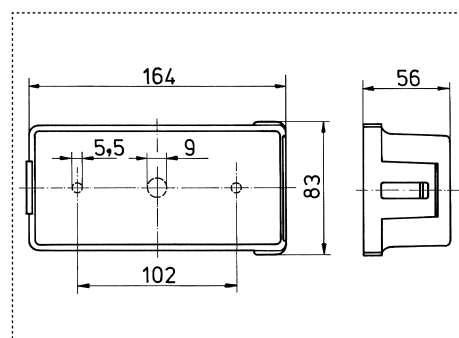
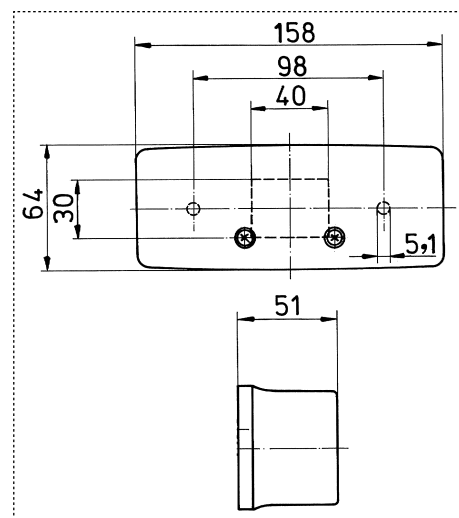
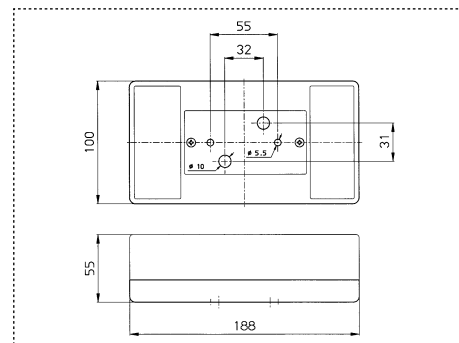

# 1. Lights

## 1. Leuchten

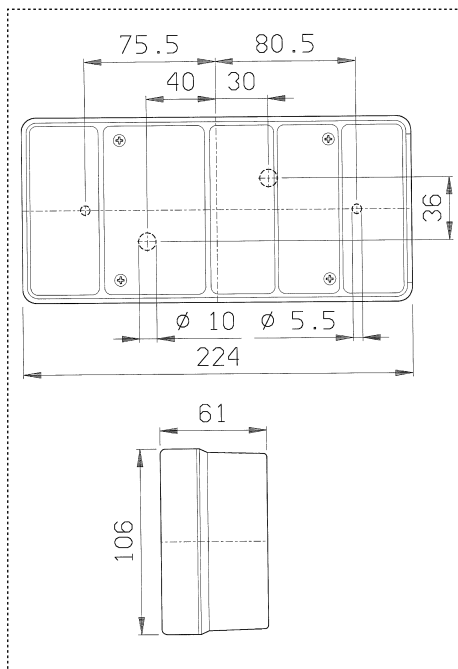

### Blink-Brems-Schluss- (Kennzeichen-) Leuchte

rechts  
Glühlampen: 2 x P 21 W + R 10 W; E3 0252230  
*Flasher / Stop / Tail / (Number Plate) Light*  
R/H  
bulbs: 2 x P 21 W + R 10 W; E3 0252230

10.1034.112 · BBS(K) 1034 R



### Blink-Brems-Schluss- (Kennzeichen-) Nebelschlussleuchte

links  
Glühlampen: 3 x P 21 W + R 10 W; E3 0252230  
*Flasher / Stop / Tail / (Number Plate) Light with Fog Light*  
L/H  
bulbs: 3 x P 21 W + R 10 W; E3 0252230

10.2029.102 · BBS(K) N 2029 L

### Blink-Brems-Schluss- (Kennzeichen-) Nebelschlussleuchte

mit integriertem Rückstrahler, links  
Glühlampen: 3 x P 21 W + R 10 W; E3 0252230  
*Flasher / Stop / Tail / (Number Plate) Light with Fog Light*  
reflector integrated, L/H  
bulbs: 3 x P 21 W + R 10 W; E3 0252230

10.2029.122 · BBS(K) NR 2029 L

### Blink-Brems-Schluss- (Kennzeichen-) Leuchte

mit Rückfahrscheinwerfer  
rechts  
Glühlampen: 3 x P 21 W + R 10 W; E3 0252231  
*Flasher / Stop / Tail / (Number Plate) Light with Reversing Light*  
R/H  
bulbs: 3 x P 21 W + R 10 W; E3 0252231

10.2029.152 · BBS(K) W 2029 R



### Blink-Brems-Schluss- (Kennzeichen-) Leuchte mit Rückfahrscheinwerfer.

mit integriertem Rückstrahler, rechts  
Glühlampen: 3 x P 21 W + P 10 W; E3 0252231  
*Flasher / Stop / Tail / (Number Plate) Light with Reversing Light*  
reflector integrated, R/H  
bulbs: 3 x P 21 W + P 10 W; E3 0252231

10.2029.172 · BBS(K) WR 2029 R

### Lichtscheibe für / Replacement Lens for

10.1034.112, 10.2029.102

19.0057.011 · E/BBS(KN) 2029 L/R

### Lichtscheibe für / Replacement Lens for

10.2029.122

19.0057.021 · E/BBS(K) NR 2029 L

### Lichtscheibe für / Replacement Lens for

10.2029.152

19.0057.031 · E/BBS(K) W 2029 R

### Lichtscheibe für / Replacement Lens for

10.2029.172

19.0057.041 · E/BBS(K) WR 2029 R

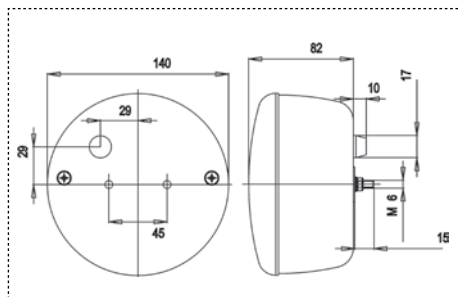

### Blink-Brems-Schlussleuchte

links oder rechts  
Glühlampen: 2 x P 21 W + R 10 W; E1 21146  
*Flasher / Stop / Tail Light*  
L/H or R/H  
bulbs: 2 x P 21 W + R 10 W; E1 21146

10.1020.000 · BBS 235



### Blink-Brems-Schluss-Kennzeichenleuchte

links oder rechts  
Glühlampen: 2 x P 21 W + R 10 W; E1 21146  
*Flasher / Stop / Tail / Number Plate Light*  
L/H or R/H  
bulbs: 2 x P 21 W + R 10 W; E1 21146

10.1020.100 · BBSK 235

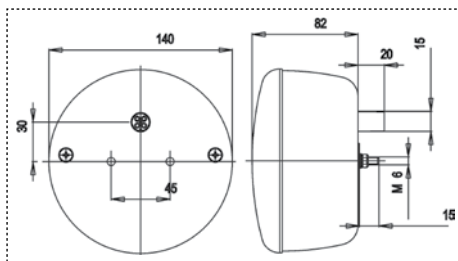

### Blink-Brems-Schlussleuchte

links oder rechts, mit montierten Glühlampen,  
AMP - Zentralanschluss, 12 V  
Glühlampen: 2 x P 21 W + R 10 W; E1 21146  
*Flasher / Stop / Tail Light*  
L/H or R/H, bulbs fitted, AMP connection system, 12 V  
bulbs: 2 x P 21 W + R 10 W; E1 21146

10.1020.200 · BBS 236

### Lichtscheibe / Replacement Lens

19.0061.000 · E/ 235

# 1. Lights

## 1. Leuchten

10.0002.000 · BS 25



### Blink-Schlussleuchte

links oder rechts  
Glühlampen: P 21 W + C 5 W; E1 43318  
*Flasher / Tail Light*  
L/H or R/H  
bulbs: P 21 W + C 5 W; E1 43318

### Blink-Schluss-Kennzeichenleuchte

links oder rechts  
Glühlampen: P 21 W + R 5 W; E1 43318  
*Flasher / Tail / Number Plate Light*  
L/H or R/H  
bulbs: P 21 W + C 5 W; E1 43318

10.0002.100 · BSK 25

19.0003.000 · E/BS 25

19.0003.100 · E/BSK 25

**Lichtscheibe für / Replacement Lens for**  
10.0002.000

**Lichtscheibe für / Replacement Lens for**  
10.0002.100

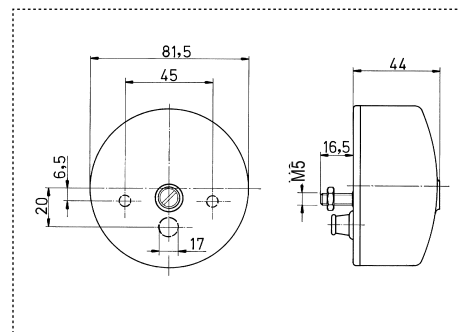

10.0007.000 · BS 26



### Blink-Schlussleuchte

Änderungsserie 02, links oder rechts  
Glühlampen: P 21 W + C 5 W; E1 1053  
*Flasher / Tail Light*  
modification series 02, L/H or R/H  
bulbs: P 21 W + C 5 W; E1 1053

19.0030.00 · E/BS 26

**Lichtscheibe / Replacement Lens**

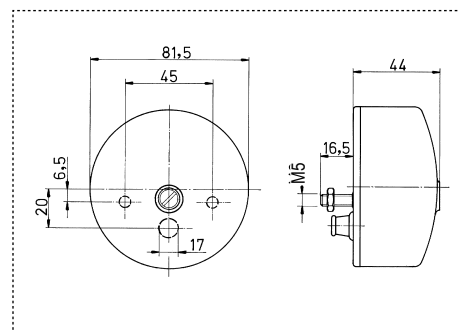

10.0007.500 · S 26



### Schlussleuchte

links oder rechts  
Glühlampe: C 5 W; E1 1053  
*Tail Light*  
L/H or R/H  
bulb: C 5 W; E1 1053

19.0030.400 · E/S 26

**Lichtscheibe / Replacement Lens**

11.0002.000 · BP 26



### Blink-Positionsleuchte

links oder rechts  
Glühlampen: PY 21 W + C 5 W; E2 9040  
*Flasher / Marker Light*  
L/H or R/H  
bulbs: PY 21 W + C 5 W; E2 9040

19.0030.200 · E/BP 26

**Lichtscheibe / Replacement Lens**

11.0001.000 · BP 25



### Blink-Positionsleuchte

links oder rechts  
Glühlampen: P 21 W + C 5 W; E1 43320  
*Flasher / Marker Light*  
L/H or R/H  
bulbs: P 21 W + C 5 W; E1 43320

19.0003.200 · E/BP 25

**Lichtscheibe / Replacement Lens**

# 1. Lights

## 1. Leuchten

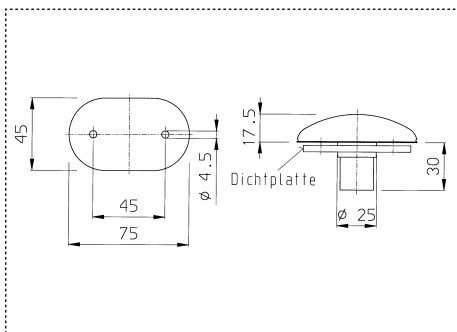

### Begrenzungsleuchte

Einbau, 12 V, Glassockellampe montiert  
Glühlampe: W 5 W; E1 02994  
*Front Marker Light*  
for flush fitting, 12 V, glass base bulb fitted  
bulb: W 5 W; E1 02994

13.5005.000 · PL 2000



### Lichtscheibe / Replacement Lens

19.1053.000 · E/PL 2000

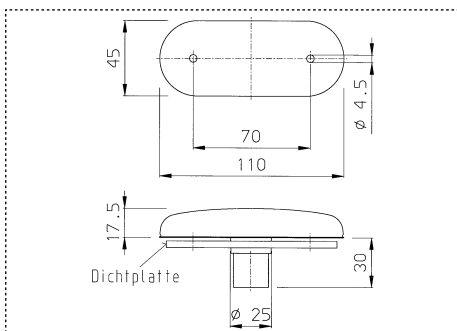

### Begrenzungsleuchte

mit integriertem Rückstrahler, Einbau, 12 V,  
Glassockellampe montiert  
Glühlampe: W 5 W; E1 1002, E1 1001  
*Front Marker Light*  
with reflector, for flush fitting, 12 V,  
glass base bulb fitted  
bulb: W 5 W; E1 1002, E1 1001

11.1008.001 · PLR 2000



### Lichtscheibe / Replacement Lens

19.1054.000 · E/PLR 2000

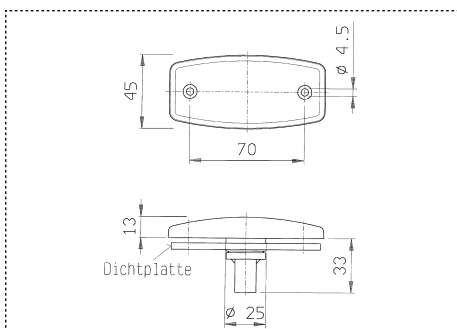

### Begrenzungsleuchte

mit integriertem Rückstrahler, Einbau, 12 V,  
eingesetzte Glühlampe  
Glühlampe: W 5 W; E1 1292  
*Front Marker Light*  
with reflector, for flush fitting, 12 V, bulb fitted  
bulb: W 5 W; E1 1292

11.1006.001 · PLR 1006



wie vor, jedoch mit Dichtung  
as above, but with gasket

11.1006.011 · PLR 1006.

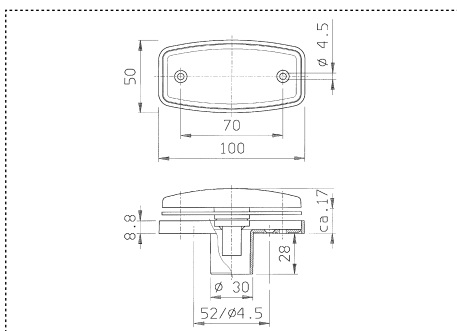

### Begrenzungsleuchte

wie vor, jedoch mit Untergehäuse und Dichtung  
Glühlampe: W 5 W; E1 1292  
*Front Marker Light*  
as before, but with substructure and gasket  
bulb: W 5 W; E1 1292

11.1006.101 · PLR 1006

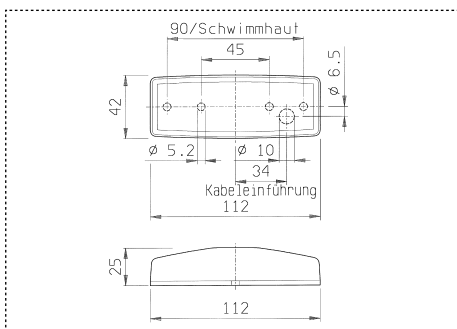

### Begrenzungsleuchte

mit integriertem Rückstrahler, Aufbau  
Glühlampe: W 5 W; E3  
*Front Marker Light*  
with reflector, for surface mounting  
bulb: W 5 W; E3

11.1007.001 · PLR 1007



### Lichtscheibe / Replacement Lens

19.1095.000 · E/PLR 1007

# 1. Lights

## 1. Leuchten

13.5011.001 · PL 130

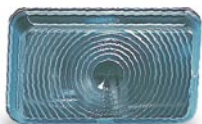

### Begrenzungsleuchte

Glühlampe: C 5 W; E1 0221671  
Front Marker Light  
bulb: C 5 W; E1 0221671

19.1017.000 · E/PL 130

### Lichtscheibe / Replacement Lens

11.1001.001 · PLR 130



### Begrenzungsleuchte

mit integriertem Rückstrahler  
Glühlampe: C 5 W; E1 0221653, E1 0221339  
Front Marker Light  
with reflector  
bulb: C 5 W; E1 0221653, E1 0221339

19.1016.000 · E/PLR 130

### Lichtscheibe / Replacement Lens

11.1004.531 · PLR 550



### Begrenzungsleuchte mit Rückstrahler

schwarz, für den Anbaubereich  $25^\circ \pm 5^\circ$   
Glühlampe: C 5 W; E1 21672, IA E1 0131310;  
Front Marker Light with reflector  
black, for inclined surfaces of  $25^\circ \pm 5^\circ$   
bulb: C 5 W; E1 21672, IA E1 0131310

weiss/white 11.1004.571 PLR 550  $25^\circ \pm 5^\circ$  Anbaubereich  
inclination

19.1045.000 · E/PLR 550

### Lichtscheibe / Replacement Lens

13.5009.541 · PL 550



### Begrenzungsleuchte

schwarz, für den Anbaubereich  $20^\circ \pm 15^\circ$   
Glühlampe: C 5 W; E1 21673  
Front Marker Light  
black, for inclined surfaces of  $20^\circ \pm 15^\circ$   
bulb: C 5 W; E1 21673

weiss/white 13.5009.401 PL 550  $20^\circ \pm 15^\circ$  Anbaubereich  
silber/silver 13.5009.501 PL 550  $20^\circ \pm 15^\circ$  inclination

19.1044.000 · E/PL 550

### Lichtscheibe / Replacement Lens

13.5016.000 · PL 480



### Begrenzungsleuchte auch Umrisssleuchte

Aufbaugehäuse  
Glühlampe: R 5 W; E1 21685  
Front Marker Light, also Outline Marker Light  
for surface mounting  
bulb: R 5 W; E1 21685

19.1063.000 · E/PL 480 Lichtscheibe / Replacement Lens

### Begrenzungsleuchte auch Umrisssleuchte

Einbaugehäuse  
Glühlampe: R 5 W; E1 21685  
Front Marker Light, also Outline Marker Light  
for flush fitting  
bulb: R 5 W; E1 21685

13.5016.010 · PL 481

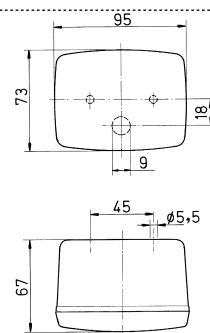
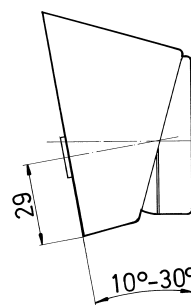
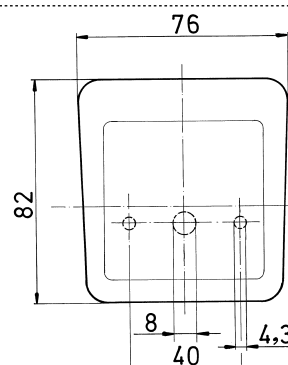
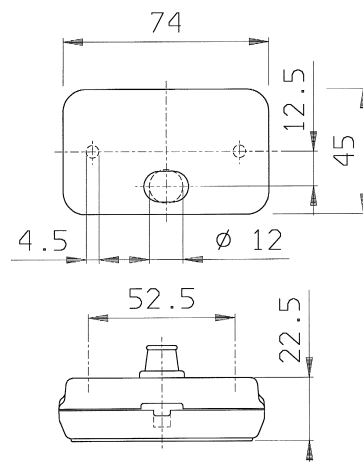

# 1. Lights

## 1. Leuchten

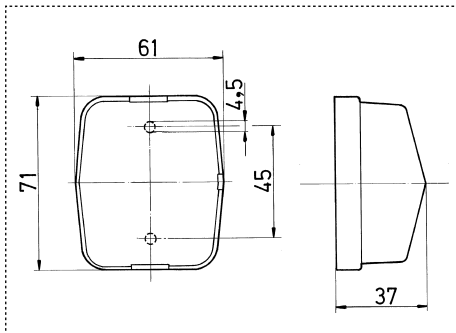

### Begrenzungsleuchte

Glühlampe: C 5 W; E1 21643  
Front Marker Light  
bulb: C 5 W; E1 21643

13.5004.200 · PL 115



Lichtscheibe / Replacement Lens

19.1012.000 · E/PL 115.

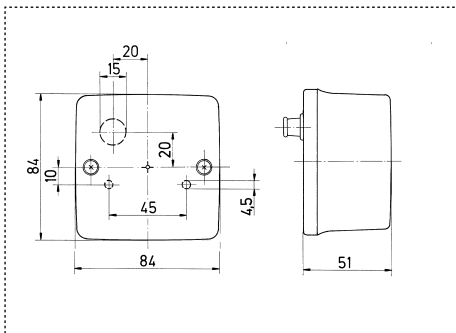

### Begrenzungsleuchte, auch Umrissleuchte

Glühlampe: R 5 W; E1 0121694  
Front Marker Light, also Outline Marker Light  
bulb: R 5 W; E1 0121694

13.5019.000 · PL 3009

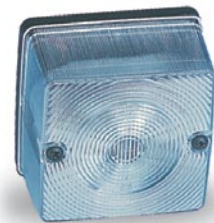

Lichtscheibe / Replacement Lens

19.1069.000 · E/PL 3009

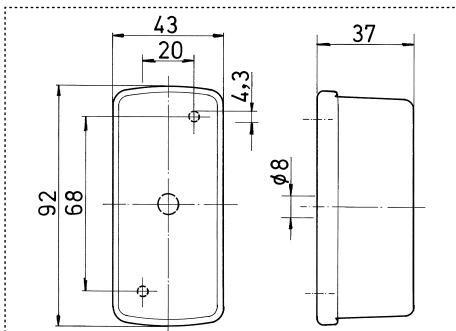

### Begrenzungsleuchte auch Umrissleuchte

Glühlampe: R 5 W; E1 0121686  
Front Marker Light, also Outline Marker Light  
bulb: R 5 W; E1 0121686

13.5015.000 · PL 07

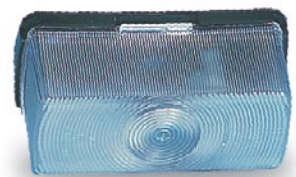

Lichtscheibe / Replacement Lens

19.1065.000 · E/PL 07

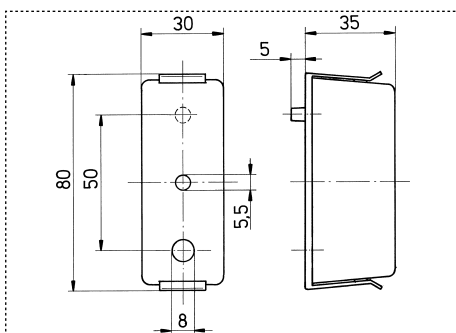

### Begrenzungsleuchte, auch Umrissleuchte

Glühlampe: T 4 W; E1 0121692  
Front Marker Light, also Outline Marker Light  
bulb: T 4 W; E1 0121692

13.5018.000 · PL 08



Lichtscheibe / Replacement Lens

19.1077.000 · E/PL 08

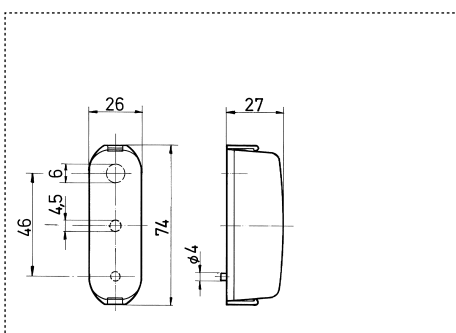

### Begrenzungsleuchte

Glühlampe: C 5 W; E1 21617  
Front Marker Light  
bulb: C 5 W; E1 21617

13.5002.001 · PL 96



Lichtscheibe / Replacement Lens

19.1006.001 · E/PL 96

# 1. Lights

## 1. Leuchten

13.5006.000 · PL 192



**Begrenzungsleuchte**  
mit Schraubanschluss  
Glühlampe: C 5 W; E1 11764  
*Front Marker Light*  
with screw terminals  
bulb: C 5 W; E1 11764

19.1021.000 · E/PL 192

**Lichtscheibe / Replacement Lens**

13.5008.000 · PL 272



**Begrenzungsleuchte**  
mit Flachsteckanschluss  
Glühlampe: C 5 W; E1 0221625  
*Front Marker Light*  
with tabs  
bulb: C 5 W; E1 0221625

19.1027.000 · E/PL 272.

**Lichtscheibe / Replacement Lens**

11.1003.000 · PLR 272



**Begrenzungsleuchte**  
mit integriertem Rückstrahler, Flachsteckanschluss  
Glühlampe: C 5 W; E1 0221633, IA E1 0221378  
*Front Marker Light*  
with reflector, with tabs  
bulb: C 5 W; E1 0221633, IA E1 0221378

19.1028.000 · E/PLR 272.

**Lichtscheibe / Replacement Lens**



19.2011.001 · WHL 272

**Halter**  
flexibel, für Leuchten Typ  
11.1003.000, 13.0001.000, 13.5008.000  
und für Rückstrahler Typ  
30.0002..., 30.0003..., 30.0004..., 30.0006...,  
30.0007..., 30.0009..., 30.0011...  
*Flexible Holder*  
for lights type  
11.1003.000, 13.0001.000, 13.5008.000  
and for reflectors type  
30.0002..., 30.0003..., 30.0004..., 30.0006...,  
30.0007..., 30.0009..., 30.0011...

\* Auslaufmodell / phase-out type

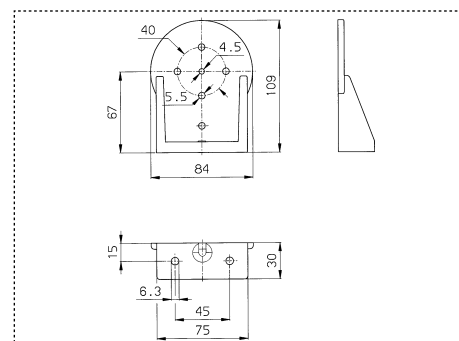
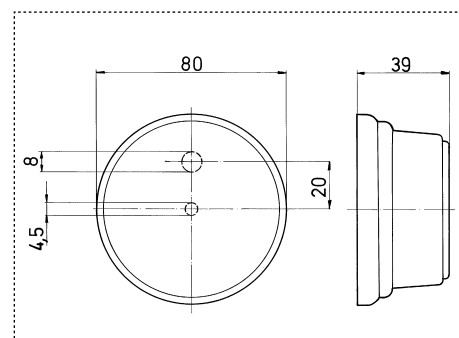
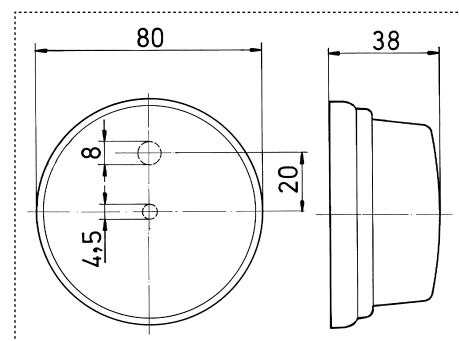
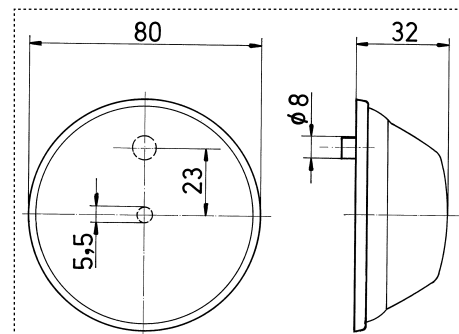

# 1. Lights

## 1. Leuchten

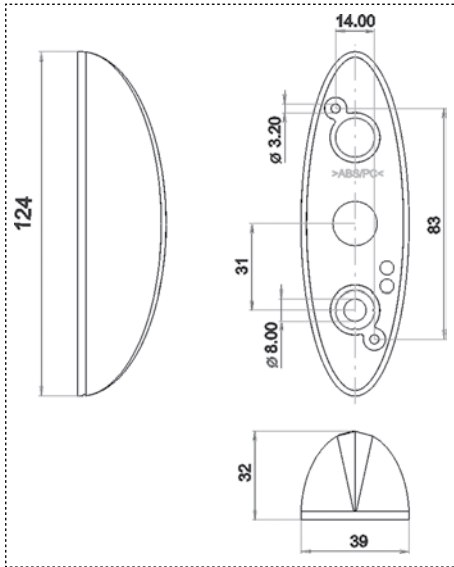

### Umrissleuchte

Lichtscheibe rot/weiss, Boden grau, Kabelöffnung unten,  
Glühlampe C 5 W; E9 1299  
*End-Outline Marker Light*  
lens red/white, frame grey, cable hole bottom,  
bulb: C 5 W; E9 1299

12.0013.000 · SPL 2010



### Umrissleuchte

Lichtscheibe rot/weiss, Boden grau, Kabelöffnung oben,  
Glühlampe C 5 W; E9 1299  
*End-Outline Marker Light*  
lens red/white, frame grey, cable hole top,  
bulb: C 5 W; E9 1299

12.0013.010 · SPL 2010

### Umrissleuchte

Lichtscheibe rot/weiss, Boden weiss, Kabelöffnung unten,  
Glühlampe C 5 W; E9 1299  
*End-Outline Marker Light*  
lens red/white, frame white, cable hole bottom,  
bulb: C 5 W; E9 1299

12.0013.020 · SPL 2010

### Umrissleuchte

Lichtscheibe rot/weiss, Boden weiss, Kabelöffnung unten,  
mit Abdeckung weiss, Glühlampe C 5 W; E9 1299  
*End-Outline Marker Light*  
lens red/white, frame white, cable hole bottom,  
with white cover, bulb: C 5 W; E9 1299

12.0013.030 · SPL 2010



### Umrissleuchte

Lichtscheibe rot/weiss, Boden grau, Kabelöffnung unten,  
mit Abdeckung grau, Glühlampe C 5 W; E9 1299  
*End-Outline Marker Light*  
lens red/white, frame grey, cable hole bottom,  
with grey cover, bulb: C 5 W; E9 1299

12.0013.040 · SPL 2010



### Umrissleuchte

Lichtscheibe rot/weiss, Boden weiss, Kabelöffnung unten,  
mit Abdeckung verspiegelt, Glühlampe C 5 W; E9 1299  
*End-Outline Marker Light*  
lens red/white, frame white, cable hole bottom,  
with metallized cover, bulb: C 5 W; E9 1299

12.0013.050 · SPL 2010



### Umrissleuchte

Lichtscheibe rot/weiss, Boden grau, Kabelöffnung unten,  
mit Abdeckung verspiegelt, Glühlampe C 5 W; E9 1299  
*End-Outline Marker Light*  
lens red/white, frame grey, cable hole bottom,  
with metallized cover, bulb: C 5 W; E9 1299

12.0013.060 · SPL 2010

Lichtscheibe für 12.0013. ...  
Relacement Lens for 12.0013. ...

19.1059.000 · E/SPL 2010

Abdeckkappe 2010 verspiegelt  
Cover for 2010 silver

19.2019.000

Abdeckkappe 2010 weiss  
Cover for 2010 white

19.2019.010

Abdeckkappe 2010 grau  
Cover for 2010 grey

19.2019.020

# 1. Lights

## 1. Leuchten

12.0012.000 · SPL 2000



### Umrissleuchte

Lichtscheibe rot/weiss  
Glühlampe: R 5 W; E1 021023  
*End-Outline Marker Light*  
lens red/white  
bulb: R 5 W; E1 021023

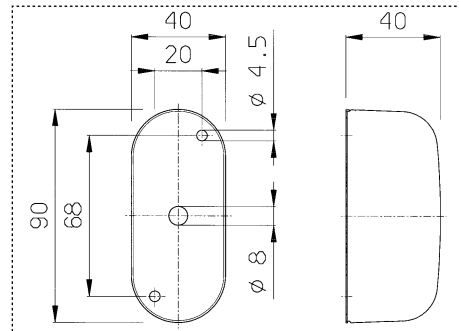

12.0012.030 · SPL 2000 - A

### Umrissleuchte mit Abstandsockel

Lichtscheibe rot/weiss  
Glühlampe: R 5 W; E1 021023  
*End-Outline Marker Light with distance base*  
lens red/white  
bulb: R 5 W; E1 021023

Weitere Sockelfarben zu 12.0012.030 auf Anfrage  
Further colours of distance base of 12.0012.030 on request

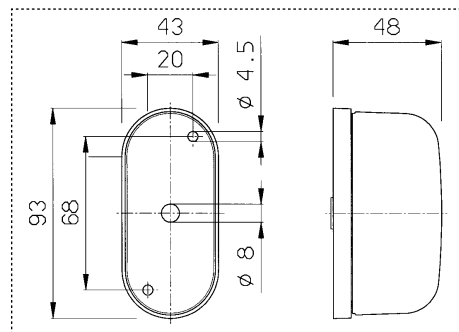

19.1046.001 · E/SPL 2000 ...

**Lichtscheibe für 12.0012.000 und 12.0012.030**  
*Replacement Lens for 12.0012.000 und 12.0012.030*

19.1046.301 · E/SPL 2000 - MS

**Lichtscheibe für 12.0012.050 schwarzer Maske**  
*Replacement Lens for 12.0012.050 black mask*

19.1046.401 · E/SPL 2000 - MG

**Lichtscheibe für 12.0012.070 grauer Maske**  
*Replacement Lens for 12.0012.070 grey mask*

12.0012.050 · SPL 2000 - MS



### Umrissleuchte mit schwarzer Maske

Lichtscheibe rot/weiss  
Glühlampe: R 5 W; E1 021023  
*End-Outline Marker Light with black mask*  
lens red/white  
bulb: R 5 W; E1 021023

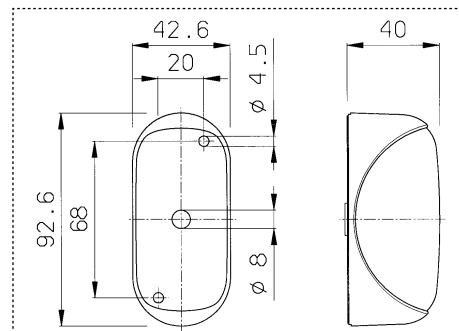

12.0012.070 · SPL 2000 - MG

### Umrissleuchte mit grauer Maske

Lichtscheibe rot/weiss  
Glühlampe: R 5 W; E1 021023  
*End-Outline Marker Light with grey mask*  
lens red/white  
bulb: R 5 W; E1 021023

12.0001.000 · SPL 39



### Umrissleuchte

Lichtscheibe rot/weiss, mit Schraubanschluss  
Glühlampe: C 5 W; E1 21403  
*End-Outline Marker Light*  
lens red/white, with screw terminals  
bulb: C 5 W; E1 21403

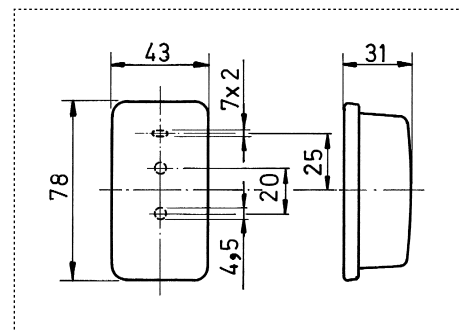

19.1001.001 · E/SPL 39

**Lichtscheibe / Replacement Lens**

12.0001.100 · SPL 39 - P



### Umrissleuchte

Lichtscheibe rot/weiss, mit Gummihalter, Schraubanschluss  
Glühlampe: C 5 W; E1 21403  
*End-Outline Marker Light*  
lens red/white, with rubber support, screw terminals  
bulb: C 5 W; E1 21403

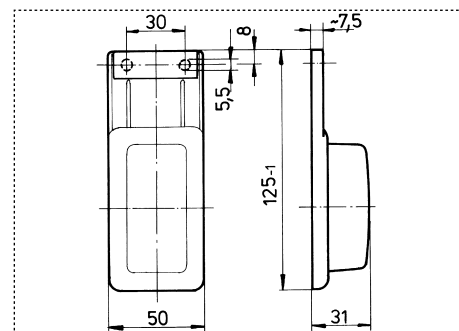

19.1001.001 · E/SPL 39

**Lichtscheibe / Replacement Lens**

# 1. Lights

## 1. Leuchten

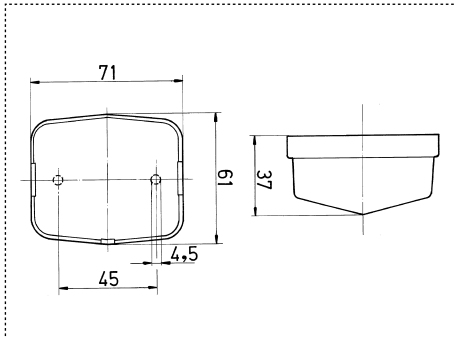

### Umrissleuchte

Lichtscheibe rot/weiss  
Glühlampe: C 5 W; E1 11598  
*End-Outline Marker Light*  
lens red/white  
bulb: C 5 W; E1 11598

12.0003.200 · SPL 115



Lichtscheibe / Replacement Lens

19.1014.000 · E/SPL 115

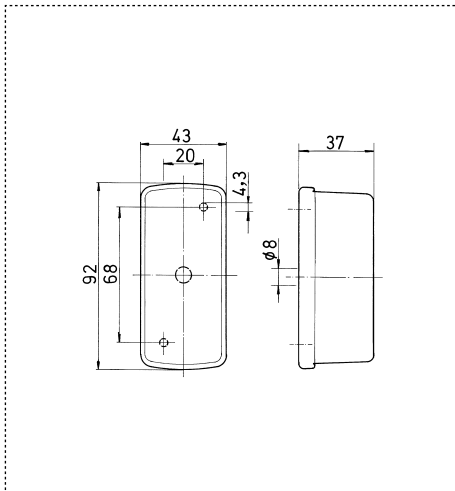

### Umrissleuchte

Lichtscheibe rot/weiss  
Glühlampe: R 5 W; E1 0231426  
*End-Outline Marker Light*  
lens red/white  
bulb: R 5 W; E1 0231426

12.0007.000 · SPL 07 r/w



### Umrissleuchte

Lichtscheibe weiss/schwarz  
Glühlampe: R 5 W; E1 0231426  
*End-Outline Marker Light*  
lens white/black  
bulb: R 5 W; E1 0231426

12.0007.100 · SPL 07 w/sw

### Umrissleuchte

Lichtscheibe rot/schwarz  
Glühlampe: R 5 W; E1 0231426  
*End-Outline Marker Light*  
lens red/black  
bulb: R 5 W; E1 0231426

12.0007.200 · SPL 07 r/sw

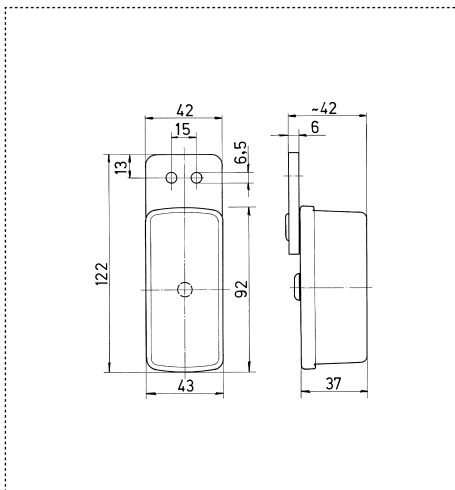

### Umrissleuchte

Lichtscheibe rot/weiss, mit elastischem Pendel  
Glühlampe: R 5 W; E1 0231426  
*End-Outline Marker Light*  
lens red/white, with elastic support  
bulb: R 5 W; E1 0231426

12.0007.010 · SPL 07 r/w m.P.



### Umrissleuchte

Lichtscheibe weiss/schwarz, mit elastischem Pendel  
Glühlampe: R 5 W; E1 0231426  
*End-Outline Marker Light*  
lens white/black, with elastic support  
bulb: R 5 W; E1 0231426

12.0007.110 · SPL 07 w/sw m.P.

### Umrissleuchte

Lichtscheibe rot/schwarz, mit elastischem Pendel  
Glühlampe: R 5 W; E1 0231426  
*End-Outline Marker Light*  
lens red/black, with elastic support  
bulb: R 5 W; E1 0231426

12.0007.210 · SPL 07 r/sw m.P.

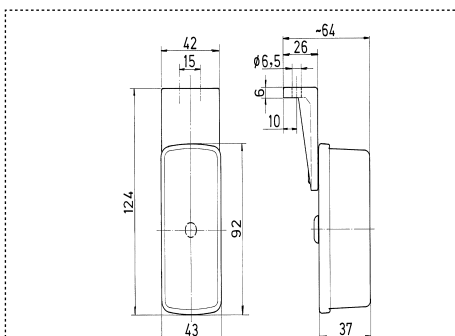

### Umrissleuchte

Lichtscheibe rot/weiss, mit elastischem Winkelpendel,  
zur Befestigung unter Fahrzeugpritschen  
Glühlampe: R 5 W; E1 0231426  
*End-Outline Marker Light*  
lens red/white, with elastic angle support, for fitting  
under vehicle platforms  
bulb: R 5 W; E1 0231426

12.0007.020 · SPL 07 r/w m.WP.



### Umrissleuchte

wie 12.0007.020, jedoch Lichtscheibe weiss/schwarz  
*End-Outline Marker Light*  
as 12.0007.020, but lens white/black

12.0007.120 · SPL 07 w/sw m.WP.

### Umrissleuchte

wie 12.0007.020, jedoch Lichtscheibe rot/schwarz  
*End-Outline Marker Light*  
as 12.0007.020, but lens red/black

12.0007.220 · SPL 07 r/sw m.WP.

# 1. Lights

## 1. Leuchten

19.1057.001 · E/SPL 07 w/r

**Lichtscheibe für 12.0007.0 ..., rot/weiss**  
Replacement Lens for 12.0007.0 ..., red/white

19.1057.101 · E/SPL 07 w/sw

**Lichtscheibe für 12.0007.0 ..., weiss/schwarz**  
Replacement Lens for 12.0007.0 ..., white/black

19.1057.201 · E/SPL 07 r/sw

**Lichtscheibe für 12.0007.1 ..., rot/schwarz**  
Replacement Lens for 12.0007.2 ..., red/black

12.0009.000 · SPL 09



### Umrissleuchte

Lichtscheibe rot/weiss,  
Glühlampe: R 5 W; E1 0231426  
**End-Outline Marker Light**  
lens red/white,  
bulb: R 5 W; E1 0231426

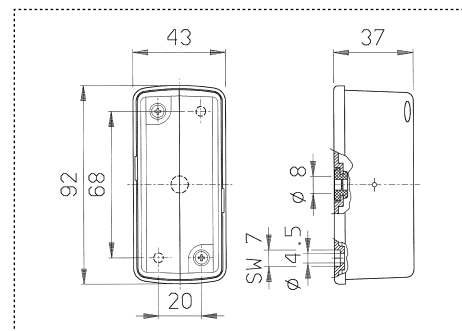

19.1092.000 · E/SPL 09



**Lichtscheibe für 12.0009. ...**  
Replacement Lens for 12.0009. ...

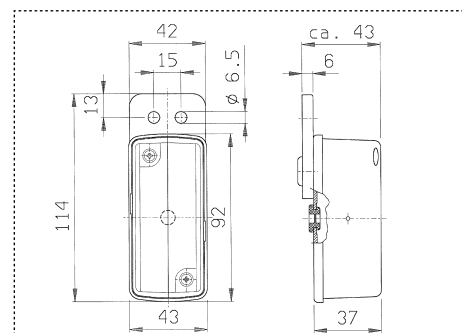

12.0009.010 · SPL 09 m.P.



### Umrissleuchte

Lichtscheibe rot/weiss, mit elastischem Pendel,  
Glühlampe: R 5 W; E1 0231426  
**End-Outline Marker Light**  
lens red/white, with elastic support,  
bulb: R 5 W; E1 0231426

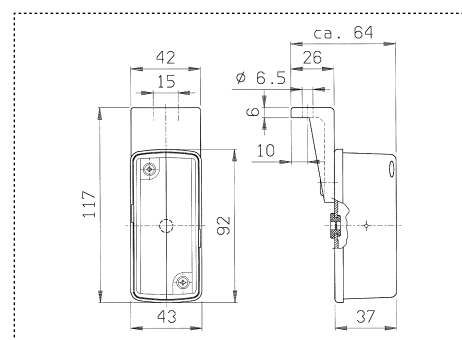

12.0009.020 · SPL 09 m.WP.



### Umrissleuchte

Lichtscheibe rot/weiss, mit elastischem Winkelpendel,  
zur Befestigung unter Fahrzeugpritschen,  
Glühlampe: R 5 W; E1 0231426  
**End-Outline Marker Light**  
lens red/white, with elastic angle support,  
for fitting under vehicle platforms,  
bulb: R 5 W; E1 0231426

12.0009.050 · SPL 09



### Umrissleuchte

Lichtscheibe rot/weiss, Stopfbuchsenverschraubung PG7,  
Glühlampe: R 5 W; E1 0231426  
**End-Outline Marker Light**  
lens red/white, screwed gland connection PG7,  
bulb: R 5 W; E1 0231426

12.0009.060 · SPL 09 m.P.

### Umrissleuchte

wie 12.0009.020, mit elastischem Pendel,  
Glühlampe: R 5 W; E1 0231426  
**End-Outline Marker Light**  
as 12.0009.020, with elastic support,  
bulb: R 5 W; E1 0231426

12.0009.070 · SPL 09 m.WP.

### Umrissleuchte

wie 12.0009.020, mit elastischem Winkelpendel,  
Glühlampe: R 5 W; E1 0231426  
**End-Outline Marker Light**  
as 12.0009.020, with elastic angle support,  
bulb: R 5 W; E1 0231426

# 1. Lights

## 1. Leuchten

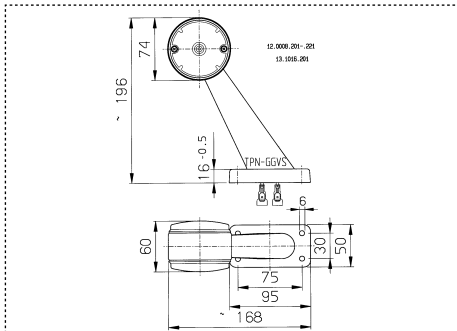

### Umrissleuchte

Lichtscheibe rot und weiss, flexibler Anbauarm, vorverkabelt, Glühlampe: R 5 W; E1 02126  
*End-Outline Marker Light*  
 lens red and white, on flexible bracket, with ready-made cable, bulb: R 5 W; E1 02126



12.0008.201 · SPL 08.2

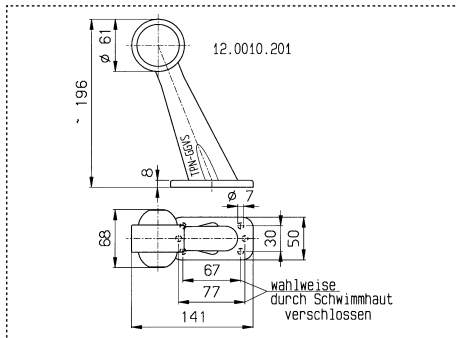

### Umrissleuchte

Lichtscheibe rot und weiss, flexibler Anbauarm, abgeschrägt, vorverkabelt, Glühlampe: R 5 W; E3 0253275  
*End-Outline Marker Light*  
 lens red and white, on flexible bracket, with ready-made cable, bulb: R 5 W; E3 0253275



12.0010.201 · SPL 10

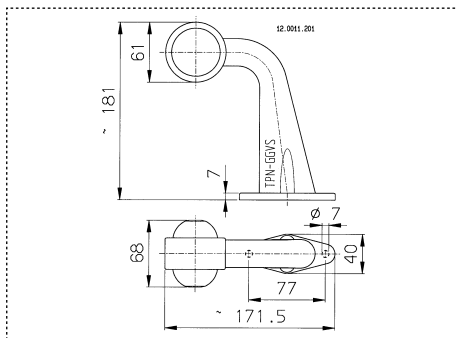

### Umrissleuchte

Lichtscheibe rot und weiss, flexibler Anbauarm 90° abgewinkelt, vorverkabelt, Glühlampe: R 5 W; E3 0253275  
*End-Outline Marker Light*  
 lens red and white, on flexible bracket 90°, with ready-made cable, bulb: R 5 W; E3 0253275



12.0011.201 · SPL 11

**Lichtscheibe für 12.0010. ..., und 12.0011. ..., rot**  
 Replacement Lens for 12.0010. ..., and 12.0011. ... red

19.1088.000 · E/SPL 10/11 r

**Lichtscheibe für 12.0010. ..., und 12.0011. ..., weiss**  
 Replacement Lens for 12.0010. ..., and 12.0011. ... white

19.1089.000 · E/SPL 10/11 w

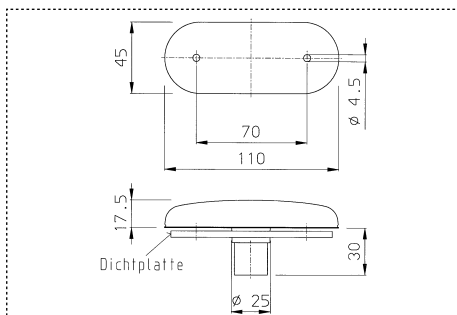

### Seitenmarkierungsleuchte

mit integriertem Rückstrahler, Einbau, 12 V, Glassockellampe montiert  
 Glühlampe: W 5 W; E1 1003, E1 1001  
*Side Marker Light*  
 with reflector, for flush fitting, 12 V, glass base bulb fitted  
 bulb: W 5 W; E1 1003, E1 1001



12.1001.001 · SMLR 2000

**Lichtscheibe / Replacement Lens**

19.1055.000 · E/SMLR 2000

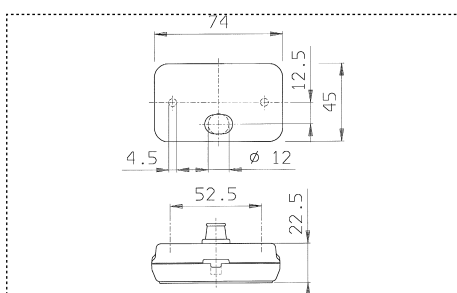

### Seitenmarkierungsleuchte

mit integriertem Rückstrahler, Aufbau  
 Glühlampe: C 5 W; E1 00108, E1 0221339  
*Side Marker Light*  
 with reflector, for surface mounting  
 bulb: C 5 W; E1 00108, E1 0221339



12.1004.001 · SMLR 130

**Lichtscheibe / Replacement Lens**

19.1079.000 · E/SMLR 130

# 1. Lights

## 1. Leuchten

12.1004.011 · SMLR 130

wie vor, jedoch mit Klebefolie  
as above, but with selfadhesive tape

12.1004.021 · SMLR 130-P

wie vor, jedoch mit Pendel  
as above, but with elastic support

12.1004.031 · SMLR 130-WP

wie vor, jedoch mit Winkelpendel  
as above, but with elastic angle support

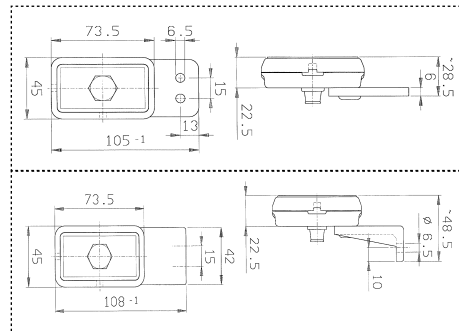

12.1006.001 · SMLR 1006

**Seitenmarkierungsleuchte**  
mit integriertem Rückstrahler, Einbau, 12 V, Glühlampe montiert  
Glühlampe: W 5 W; E1 1292  
**Side Marker Light**  
with reflector, for flush fitting, 12 V, bulb fitted  
bulb: W 5 W; E1 1292

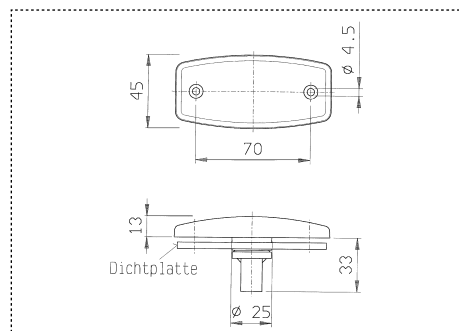

12.1006.011 · SMLR 1006

wie vor, jedoch mit Dichtung  
as above, but with gasket



12.1006.101 · SMLR 1006

**Seitenmarkierungsleuchte**  
mit integriertem Rückstrahler, wie vor, jedoch mit Untergehäuse und Dichtung  
Glühlampe: W 5 W; E1 1292  
**Front Marker Light**  
with reflector, as before, but with substructure and gasket  
bulb: W 5 W; E1 1292

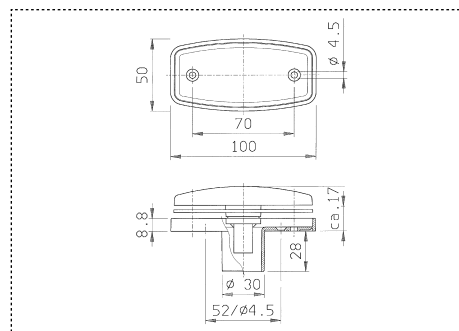

12.1012.001

**Seitenmarkierungsleuchte**  
mit integriertem Rückstrahler, Aufbau, 12 V, Glassockellampe montiert  
Glühlampe: W 5 W; E3 52242  
**Side Marker Light**  
with reflector, for surface mounting, 12 V, glass base bulb fitted  
bulb: W 5 W; E3 52242

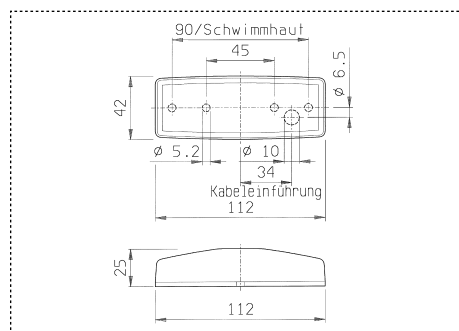

19.1058.001

**Lichtscheibe / Replacement Lens**



19.2006.001

**Winkelhalter für Leuchten Typ 12.1012. ...**  
**Angle Support for lights type 12.1012. ...**

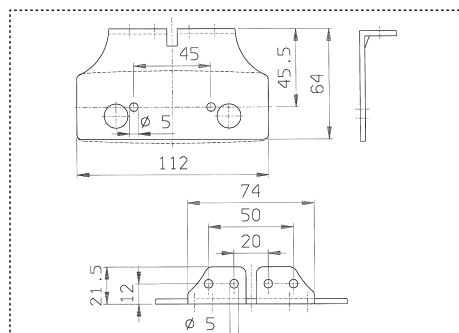

# 1. Lights

## 1. Leuchten

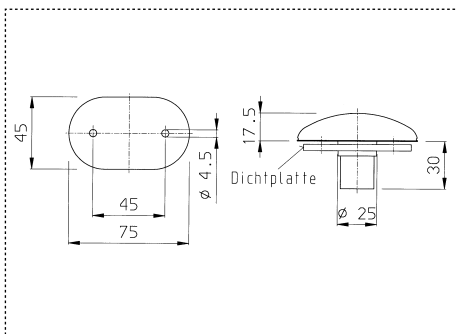

### Schlussleuchte

Einbau, 12 V, Glassockellampe montiert  
Glühlampe: W 5 W; E1 02995

### Tail Light

for flush fitting, 12 V, glass base bulb fitted  
bulb: W 5 W; E1 02995

13.0011.000 · S 2000



Lichtscheibe / Replacement Lens

19.1052.000 · E/S 2000

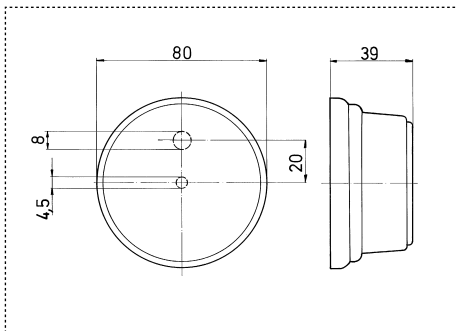

### Schlussleuchte

Glühlampe: C 5 W; E1 21402

### Tail Light

bulb: C 5 W; E1 21402

13.0001.000 · S 272



Lichtscheibe / Replacement Lens

19.1026.000 · E/S 272

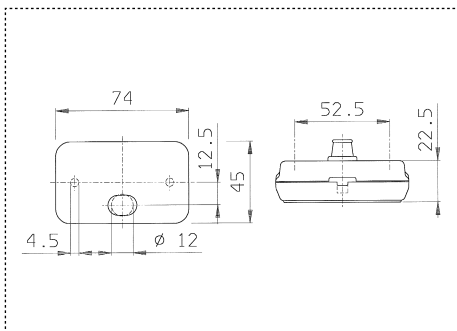

### Schlussleuchte auch Umrissleuchte

Glühlampe: C 5 W; E1 0231425  
*Tail Light also End-Outline Marker Light*  
bulb: C 5 W; E1 0231425

13.0002.000 · S 130



Lichtscheibe / Replacement Lens

19.1018.000 · E/S 130

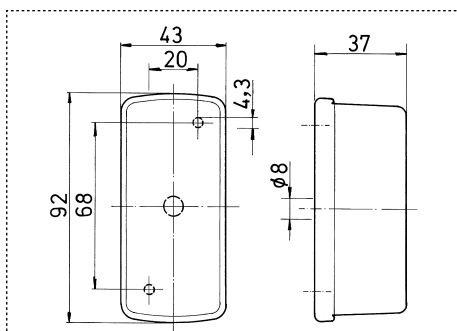

### Schlussleuchte auch Umrissleuchte

Glühlampe: R 5 W; E1 0131440  
*Tail Light also End-Outline Marker Light*  
bulb: R 5 W; E1 0131440

13.0006.000 · S 07



Lichtscheibe / Replacement Lens

19.1064.000 · E/S 07

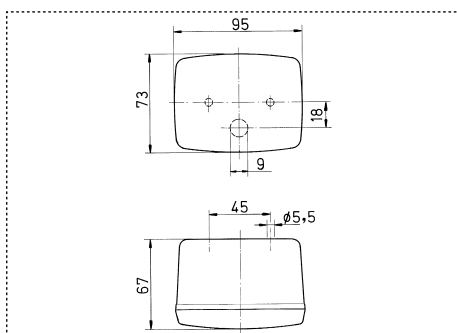

### Schlussleuchte auch Umrissleuchte

Aufbaugehäuse  
Glühlampe: R 5 W; E1 0131437  
*Tail Light also End-Outline Marker Light*  
for surface mounting  
bulb: R 5 W; E1 0131437

13.0007.000 · S 480



Lichtscheibe, Replacement Lens 19.1062.000 · E/S 480

### Schlussleuchte auch Umrissleuchte

Einbaugehäuse  
Glühlampe: R 5 W; E1 0131437  
*Tail Light also End-Outline Marker Light*  
for flush fitting  
bulb: R 5 W; E1 0131437

13.0007.010 · S 481

# 1. Lights

## 1. Leuchten

13.0008.000 · S 08



### Schlussleuchte auch Umrissleuchte

Glühlampe: T 4 W; E1 0131472  
Tail Light also End-Outline Marker  
bulb: T 4 W; E1 0131472

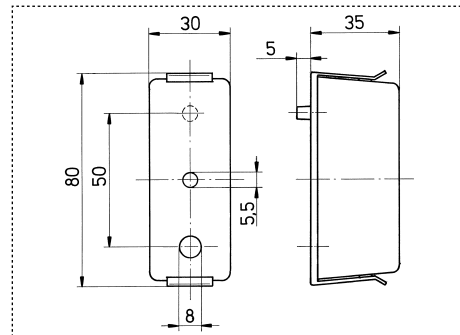

19.1076.000 · E/S 08

### Lichtscheibe / Replacement Lens

13.0009.000 · S 3009



### Schlussleuchte auch Umrissleuchte

Aufbaugehäuse  
Glühlampe: R 5 W; E1 0131475  
Tail Light also End-Outline Marker  
for surface mounting  
bulb: R 5 W; E1 0131475

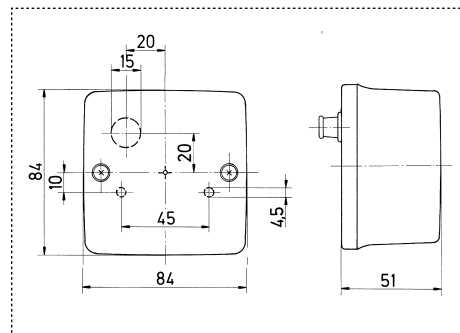

19.1067.000 · E/S 3009

### Lichtscheibe / Replacement Lens

10.0001.100 · SK 415



### Schluss- Kennzeichenleuchte

Glühlampe: R 10 W; E1 0131431, E1 22838R4  
Tail / Number Plate Light  
bulb: R 10 W; E1 0131431, E1 22838R4

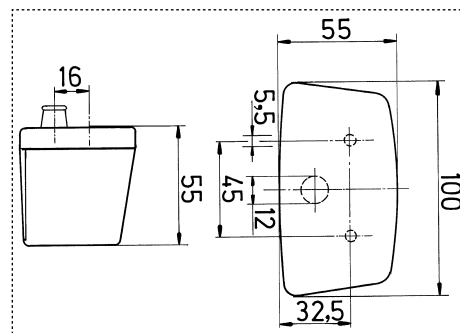

19.0001.100 · E/SK 415

### Lichtscheibe / Replacement Lens

13.4006.100 · K 415



### Kennzeichenleuchte

schwarz  
Glühlampe: R 10 W; E1 22838  
Number Plate Light  
black  
bulb: R 10 W; E1 22838

19.1032.100 · E/K 415      Lichtscheibe / Replacement Lens

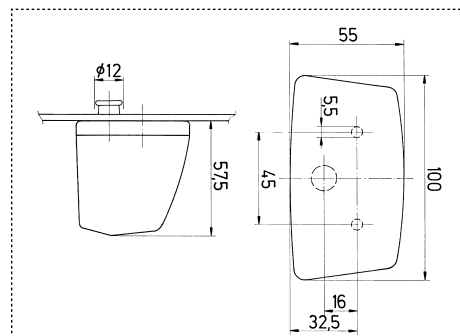

13.4006.110 · K 415 - P

wie vor, jedoch mit Kabelverschraubung  
as above, but with plastic gland



13.4009.100 · K 430

### Kennzeichenleuchte

schwarz  
Glühlampe: C 10 W; E9 004127  
Number Plate Light  
black  
bulb: C 10 W; E9 004127

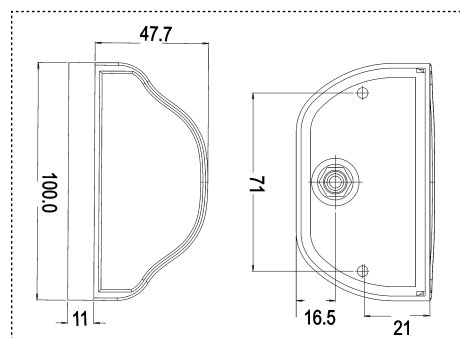

# 1. Lights

## 1. Leuchten

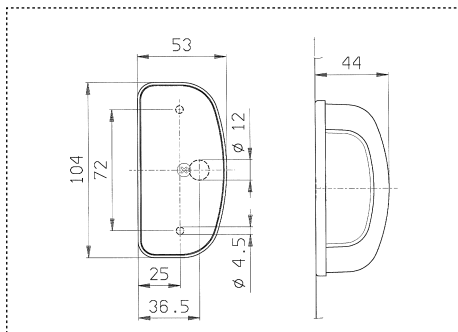

### Kennzeichenleuchte

schwarz  
Glühlampe: C 5 W; E1 22813  
**Number Plate Light**  
black  
bulb: C 5 W; E1 22813

13.4002.100 · K 158



**Lichtscheibe / Replacement Lens** 19.1020.130 · E/K 158

wie vor, jedoch mit Abstandssockel  
as above, but with adaptor

13.4002.110 · K 158/1

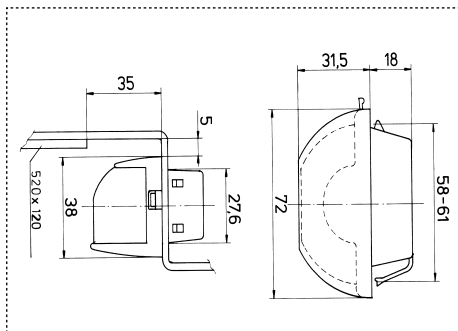

### Kennzeichenleuchte

Einbau, schwarz  
Glühlampe: R 10 W; E1 22839  
**Number Plate Light**  
for flush fitting, black  
bulb: R 10 W; E1 22839

13.4007.101 · K 420

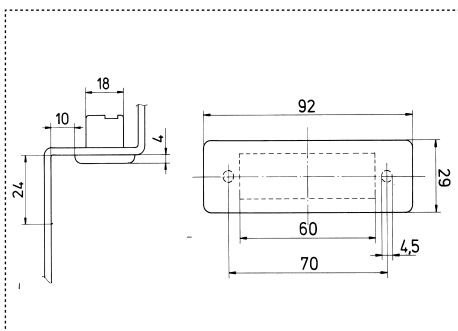

### Kennzeichenleuchte

für den Einbau, Flachsteckanschluss links  
Glühlampe: C 5 W; E1 22872  
**Number Plate Light**  
for flush fitting, flat terminal L/H  
bulb: C 5 W; E1 22872

13.4008.100 · K 570 L



wie vor, jedoch Flachsteckanschluss rechts  
as above, but flat terminal R/H

13.4008.110 · K 570 R

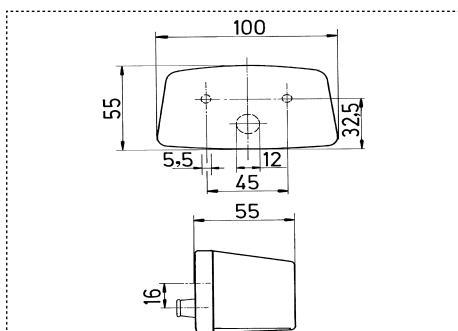

### Kennzeichenleuchte

silberfarbig, Leuchtenboden Aluminium  
Glühlampe: R 10 W; E1 12996  
**Number Plate Light**  
silver coloured, Aluminium base  
bulb: R 10 W; E1 12996

13.4005.100 · K 411



**Lichtscheibe / Replacement Lens**

19.1031.100 · E/K 411

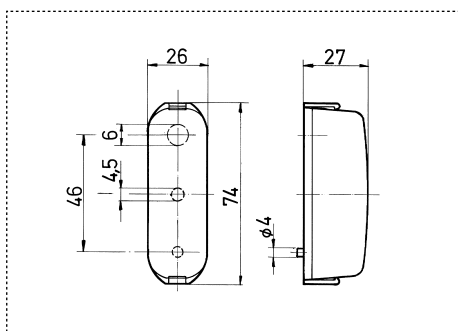

### Kennzeichenleuchte

silberfarbig, mit Schraubanschluss  
Glühlampe: C 5 W; E1 12998  
**Number Plate Light**  
silver coloured, with screw terminals  
bulb: C 5 W; E1 12998

13.4001.101 · K 97



**Lichtscheibe / Replacement Lens**

19.1007.101 · E/K 97

# 1. Lights

## 1. Leuchten

13.4003.100 · K 307



### Kennzeichenleuchte

silberfarbig  
Glühlampe: 2 x C 5 W; E1 22817  
**Number Plate Light**  
silver coloured  
bulb: 2 x C 5 W; E1 22817

19.1029.100 · E/K 307 **Lichtscheibe / Replacement Lens**

13.4003.110 · K 308

wie vor, jedoch mit Abstandssockel  
as above, but with adaptor

\*13.1001.010 · BL 85 L



### Seitliche oder vordere-seitliche Blinkleuchte

links (gemäss ECE-Reg. 6, Kat 3+4)  
Glühlampe: P 21 W; E1 32762  
**Side or Frontal-Side Flasher Light**  
L/H, (as per ECE-Reg. 6, Cat 3 and 4)  
bulb: P 21 W; E1 32762

### Seitliche oder vordere-seitliche Blinkleuchte

rechts (gemäss ECE-Reg. 6, Kat 3+4)  
Glühlampe: P 21 W; E1 32762  
**Side or Frontal-Side Flasher Light**  
R/H, (as per ECE-Reg. 6, Cat 3 and 4)  
bulb: P 21 W; E1 32762

\*13.1001.020 · BL 85 R

\*13.1002.000 · BL 86

### Vordere Blinkleuchte

(gemäss ECE-Reg. 6, Kat 1)  
Glühlampe: P 21 W; E1 32761  
**Front Flasher Light**  
(as per ECE-Reg. 6, Cat 1)  
bulb: P 21 W; E1 32761

\*19.1003.010 · E/BL 85 L

**Lichtscheibe für 13.1001.010**  
**Replacement Lens for 13.1001.010**

\*19.1003.020 · E/BL 85 R

**Lichtscheibe für 13.1001.020**  
**Replacement Lens for 13.1001.020**

\*19.1004.000 · E/BL 86

**Lichtscheibe für 13.1002.000**  
**Replacement Lens for 13.1002.000**



\*19.3003.001 · SH 85/86

### Schutzgehäuse für Leuchten

Typ 13.1001.010 - .020,  
13.1002.000  
**Protective Cover for Lights**  
type 13.1001.010 - .020,  
13.1002.000

13.1009.000 · BL 480



### Hintere Blinkleuchte

Aufbaugehäuse, (gemäss ECE-Reg. 6, Kat 2a)  
Glühlampe: P 21 W; E1 42727  
**Rear Flasher Light**  
for surface mounting, (as per ECE-Reg. 6, Cat 2a)  
bulb: P 21 W; E1 42727

### Vordere Blinkleuchte

Aufbaugehäuse, (gemäss ECE-Reg. 6, Kat 1)  
Glühlampe: P 21 W; E1 42765  
**Front Flasher Light**  
for surface mounting, (as per ECE-Reg. 6, Cat 1)  
bulb: P 21 W; E1 42765

13.1011.000 · BL 480/1

\* Auslaufmodell / phase-out type

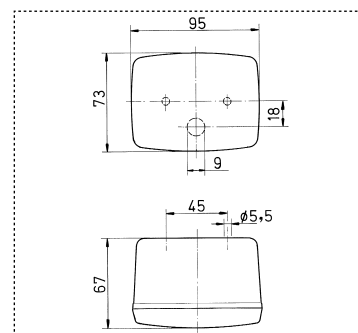
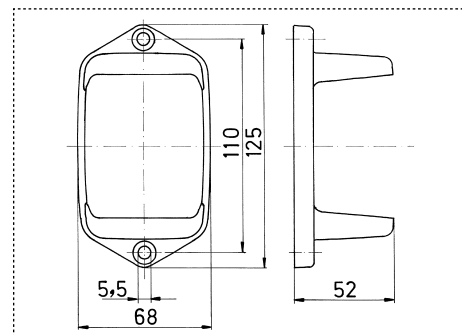
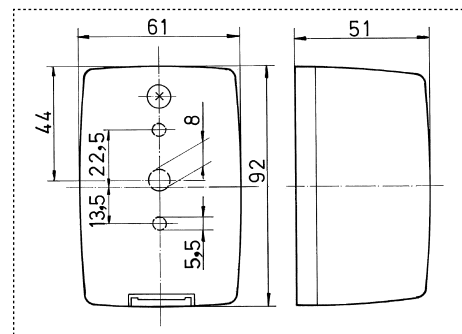
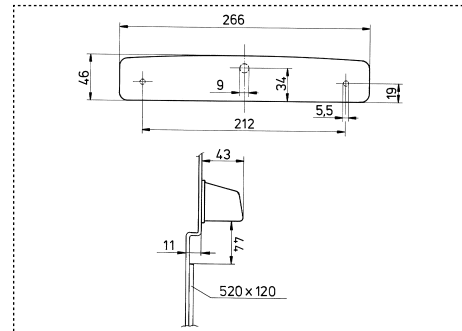

# 1. Lights

## 1. Leuchten

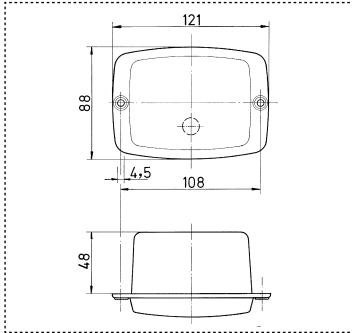

### Hintere Blinkleuchte

Einbaugehäuse, (gemäss ECE-Reg. 6, Kat 2a)  
Glühlampe: P 21 W; E1 42727  
*Rear Flasher Light*  
for flush fitting, (as per ECE-Reg. 6, Cat 2a)  
bulb: P 21 W; E1 42727

13.1009.010 · BL 481

### Vordere Blinkleuchte

Einbaugehäuse, (gemäss ECE-Reg. 6, Kat 1)  
Glühlampe: P 21 W; E1 42765  
*Front Flasher Light*  
for flush fitting, (as per ECE-Reg. 6, Cat 1)  
bulb: P 21 W; E1 42765

13.1011.010 · BL 481/1

**Lichtscheibe für BL 480, 481 Replacement Lens for BL 480, 481**

19.1056.000 · E/BL 480

**Lichtscheibe für BL 480/1, 481/1 Replacement Lens for BL 480/1, 481/1**

19.1061.000 · E/BL 480/1

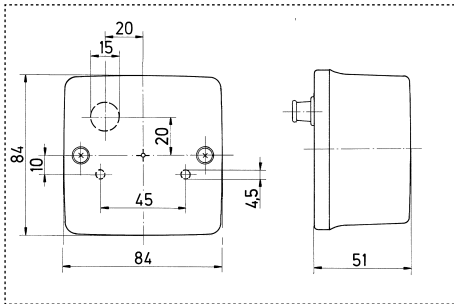

### Vordere Blinkleuchte

(gemäss ECE-Reg. 6, Kat 1)  
Glühlampe: P 21 W; E1 0152626  
*Front Flasher Light*  
(as per ECE-Reg. 6, Cat 1)  
bulb: P 21 W; E1 0152626

13.1012.000 · BL 3009/1

### Hintere Blinkleuchte

(gemäss ECE-Reg. 6, Kat 2a)  
Glühlampe: P 21 W; E1 0152613  
*Rear Flasher Light*  
(as per ECE-Reg. 6, Cat 2a)  
bulb: P 21 W; E1 0152613

13.1013.000 · BL 3009/2

**Lichtscheibe für BL 3009/1 Replacement Lens for BL 3009/1**

19.1073.000 · E/BL 3009/1

**Lichtscheibe für BL 3009/2 Replacement Lens for BL 3009/2**

19.1071.000 · E/BL 3009/2

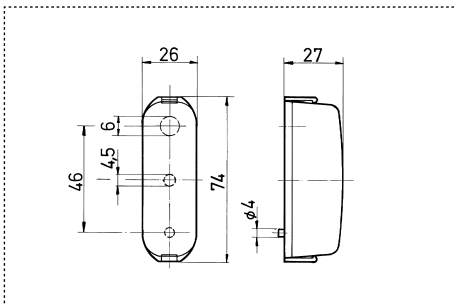

### Seitliche Zusatzblinkleuchte

mit Schraubanschluss, (gemäss ECE-Reg. 6, Kat 5)  
Glühlampe: C 5 W; E1 32685  
*Side Flasher Light*  
with screw terminals, (as per ECE-Reg. 6, Cat 5)  
bulb: C 5 W; E1 32685

13.1003.001 · BL 96

**Lichtscheibe / Replacement Lens**

19.1005.001 · E/BL 96

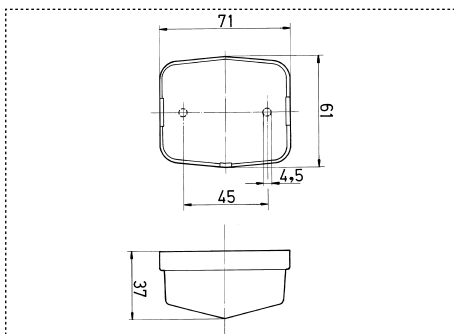

### Seitliche Zusatzblinkleuchte

(gemäss ECE-Reg. 6, Kat 5)  
Glühlampe: C 5 W; E1 42606  
*Side Flasher Light*  
(as per ECE-Reg. 6, Cat 5)  
bulb: C 5 W; E1 42606

13.1005.200 · BL 115

**Lichtscheibe / Replacement Lens**

19.1011.000 · E/BL 115

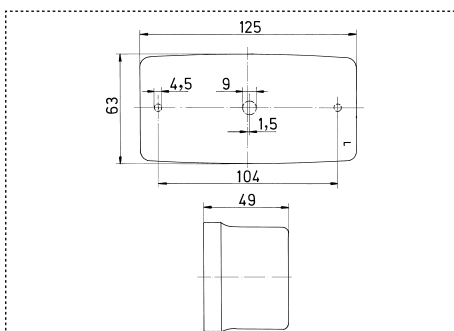

### Blink- Begrenzungsleuchte

2 Befestigungslöcher, Anbau senkrecht = links, waagrecht = rechts, Flachsteckanschlüsse innenliegend  
Glühlampen: P 21 W + R 5 W; E1 53375  
*Flasher / Marker Light*  
2 mounting holes, mounting vertical = L/H, horizontal = R/H, tabs inside  
bulbs: P 21 W + R 5 W; E1 53375

11.0003.151 · BP 79/4.11

**19.0005.000 · E/BP 79 Lichtscheibe / Replacement Lens**

wie vor, jedoch Anbau senkrecht = rechts, waagrecht = links  
as above, but mounting vertical = R/H, horizontal = L/H

11.0003.161 · BP 79/4.21



# 1. Lights

## 1. Leuchten

11.0004.010 · BP 215/3 L

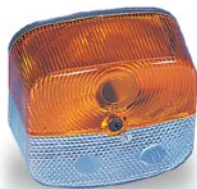

### **Blink- Begrenzungsleuchte**

links  
Glühlampe: P 21 W + R 10 W; E2 875, E2 1026  
*Flasher / Marker Light*  
L/H  
bulb: P 21 W + R 10 W; E2 875, E2 1026

11.0004.020 · BP 215/3 R

### **Blink- Begrenzungsleuchte**

rechts  
Glühlampe: P 21 W + R 10 W; E2 875, E2 1026  
*Flasher / Marker Light*  
R/H  
bulb: P 21 W + R 10 W; E2 875, E2 1026

19.0009.010 · E/BP 215 L

### **Lichtscheibe für 11.0004.010**

*Replacement Lens for 11.0004.010*

19.0009.020 · E/BP 215 R

### **Lichtscheibe für 11.0004.020**

*Replacement Lens for 11.0004.020*

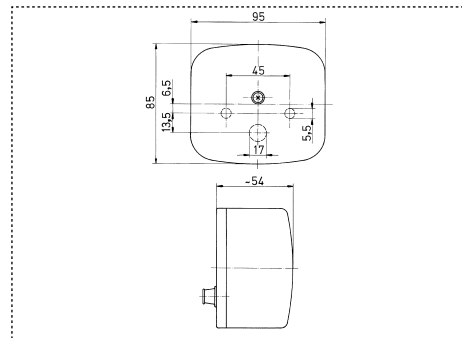

11.0006.000 · BP 3009



### **Blink- Begrenzungsleuchte**

links oder rechts  
Glühlampen: P 21 W + R 5 W; E1 02271  
*Flasher / Marker Light*  
L/H or R/H  
bulbs: P 21 W + R 5 W; E1 02271

19.1075.000 · E/BP 3009

### **Lichtscheibe / Replacement Lens**

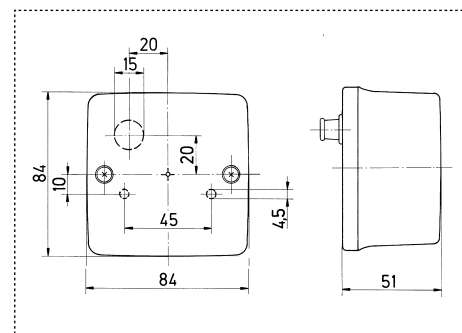

11.0025.010 · BP 1025 L



### **Blink- Begrenzungsleuchte**

links  
Glühlampen: P 21 W + R 5 W; E1 02438  
*Flasher / Marker Light*  
L/H  
bulbs: P 21 W + R 5 W; E1 02438

11.0025.020 · BP 1025 R

### **Blink- Begrenzungsleuchte**

rechts  
Glühlampen: P 21 W + R 5 W; E1 02438  
*Flasher / Marker Light*  
R/H  
bulbs: P 21 W + R 5 W; E1 02438

19.0038.010 · E/BP 1025 L

### **Lichtscheibe für 11.0025.010**

*Replacement Lens for 11.0025.010*

19.0038.020 · E/BP 1025 R

### **Lichtscheibe für 11.0025.020**

*Replacement Lens for 11.0025.020*

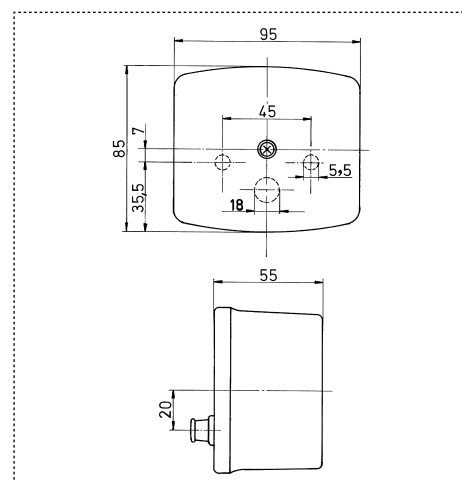

13.2001.001 · BR 480



### **Bremsleuchte**

Aufbaugehäuse  
Glühlampe: R 10 W; E1 21415  
*Stop Light*  
for surface mounting  
bulb: R 10 W; E1 21415

19.1040.000 · E/BR 480 **Lichtscheibe / Replacement Lens**

### **Bremsleuchte**

Aufbaugehäuse  
Glühlampe: R 10 W; E1 21415  
*Stop Light*  
for surface mounting  
bulb: R 10 W; E1 21415

13.2001.011 · BR 481

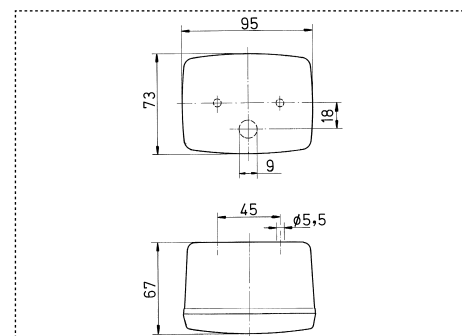

# 1. Lights

## 1. Leuchten

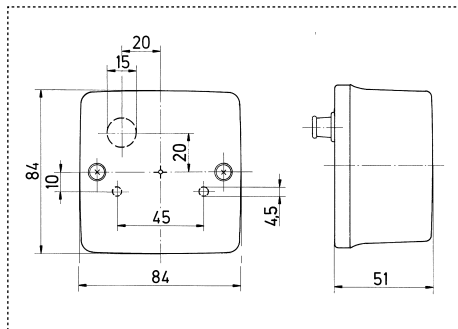

**Bremsleuchte**  
Glühlampe: P 21 W; E1 0231474  
**Stop Light**  
bulb: P 21 W; E1 0231474

13.2002.000 · BR 3009



Lichtscheibe / Replacement Lens

19.1074.000 · E/BR 3009

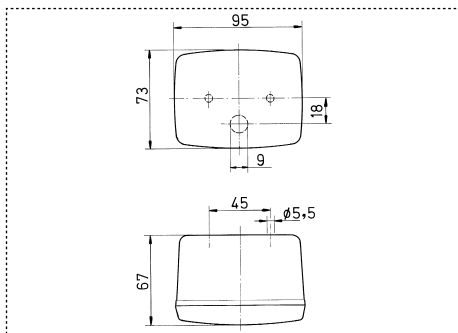

**Nebelschlussleuchte**  
Aufbaugeschäube  
Glühlampe: P 21 W; E1 0018413  
**Fog Light**  
for surface mounting  
bulb: P 21 W; E1 0018413

13.3003.000 · SN 480



Lichtscheibe / Replacement Lens

19.1039.000 · E/SN 480

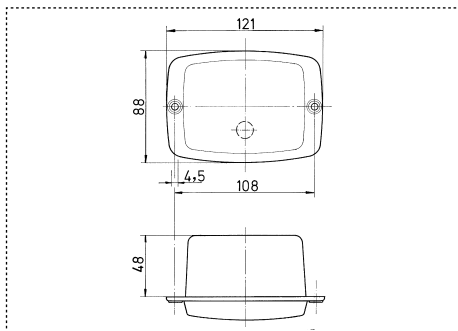

**Nebelschlussleuchte**  
Einbaugeschäube  
Glühlampe: P 21 W; E1 0018413  
**Fog Light**  
for flush fitting  
bulb: P 21 W; E1 0018413

13.3003.010 · SN 481

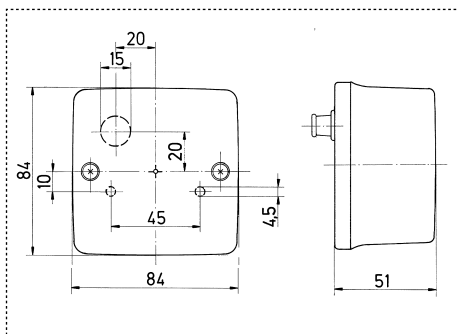

**Nebelschlussleuchte**  
Aufbaugeschäube  
Glühlampe: P 21 W; E1 0018446  
**Fog Light**  
for surface mounting  
bulb: P 21 W; E1 0018446

13.3009.000 · SN 3009



Lichtscheibe / Replacement Lens

19.1068.000 · E/SN 3009

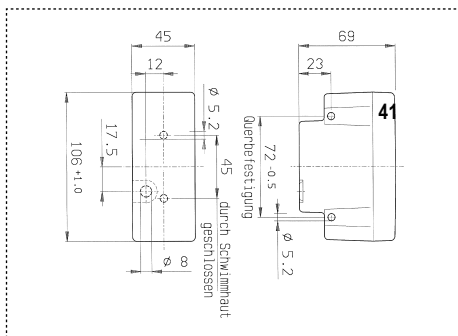

**Nebelschlussleuchte**  
für den Aufbau oder seitlichen Anbau  
Glühlampe: P 21 W; E3 0051986  
**Fog Light**  
for surface mounting, also lateral  
bulb: P 21 W; E3 0051986

13.3010.000 · SN 3010



# 1. Leuchten

Einbaugehäuse  
Glühlampe: P 21 W; E3 0051986  
**Fog Light**  
*for flush fitting*  
*bulb: P 21 W; E3 0051986*

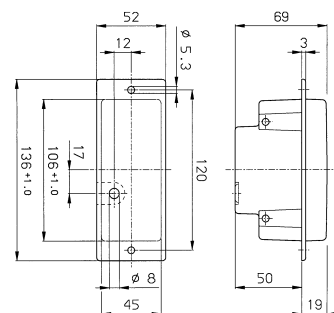

**Aufbaugehäuse**  
Glühlampe: P 21 W; E1 008756  
**Reversing Light**  
for surface mounting  
bulb: P 21 W; E1 008756

Einbaugehäuse  
Glühlampe: P 21 W; E1 008756  
*Reversing Light*  
*for flush fitting*  
*bulb: P 21 W; E1 008756*

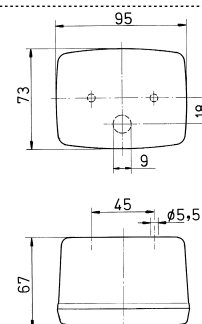

Glühlampe: P 21 W; E1 008790  
*Reversing Light*  
bulb: P 21 W; E1 008790

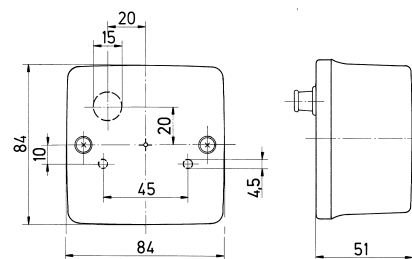

für den Aufbau oder seitlicher Anbau  
Glühlampe: P 21 W; E3 0051987  
**Reversing Light**  
*for surface mounting, also lateral*  
*bulb: P 21 W; E3 0051987*

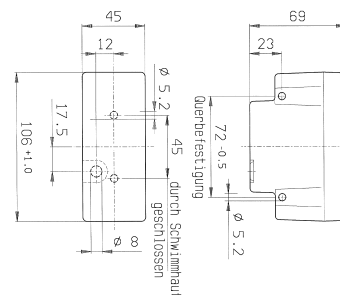

Einbaugehäuse  
Glühlampe: P 21 W; E3 0051987  
**Reversing Light**  
*for flush fitting*  
bulb: P 21 W; E3 0051987

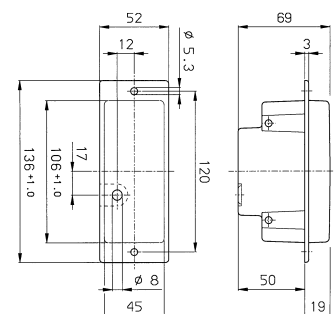

**Lichtscheibe für Leuchten Typ 13.6010. ...**  
*Replacement Lens for lights type 13.6010. ...*

# 1. Lights

## 1. Leuchten

### Arbeitsscheinwerfer mit Griff und Schalter

Dichtungsklasse IP 55  
 Glühlampe: H3, 12 V / 55 Watt, 24 V / 70 Watt  
*Working Light with handle and switch*  
 sealing class IP 55  
 bulb: H3, 12 V / 55 Watt, 24 V / 70 Watt



13.7001.002 · ASW 1

### Arbeitsscheinwerfer mit Griff und Schalter

Schutzgitter abnehmbar  
 Glühlampe: H3, 12 V / 55 Watt, 24 V / 70 Watt  
*Working Light with handle and switch*  
 with removable guard  
 bulb: H3, 12 V / 55 Watt, 24 V / 70 Watt



13.7005.002 · ASW 3

### Arbeitsscheinwerfer mit Griff und Schalter

Schutzgitter abnehmbar  
 Glühlampe: H3, 12 V / 55 Watt, 24 V / 70 Watt  
*Working Light with handle and switch*  
 with removable guard  
 bulb: H3, 12 V / 55 Watt, 24 V / 70 Watt



13.7006.002 · ASW 4

# 1. Lights

## 1. Leuchten

14.1016.001

### Vorzeltleuchte ohne Schalter

Aufbau, Blende grau,  
2 Halogenlampen G4 10 W  
*Awning Light without switch*  
for surface mounting, grey deco-frame  
bulbs: 2 Halogen G4 10 W

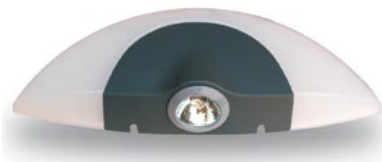

14.1016.201

### Vorzeltleuchte ohne Schalter

Aufbau, Blende grau,  
2 Halogenlampen G4 10 W + 1 Kaltspiegellampe 12 W  
*Awning Light without switch*  
for surface mounting, grey deco-frame  
bulbs: 2 Halogen G4 10 W + 1 Halogen 12 W

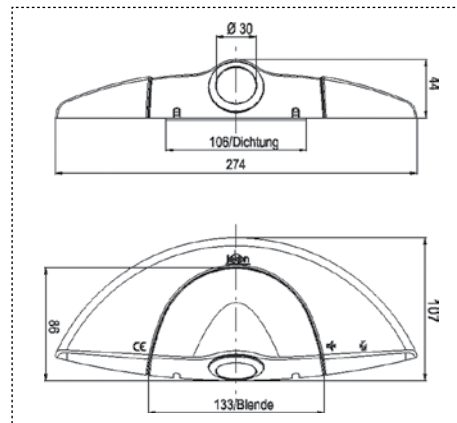

14.1015.001 · WW 1015 .

### Vorzeltleuchte ohne Schalter

Rahmen weiss, mit integriertem elektronischen Vorschaltgerät  
energiesparendes Kaltkathodenlicht (CCT), 12 V  
*Awning Light without switch*  
white deco-frame, for surface mounting, with electronic ballast  
energy-saving cold cathode-tube (CCT), 12 V

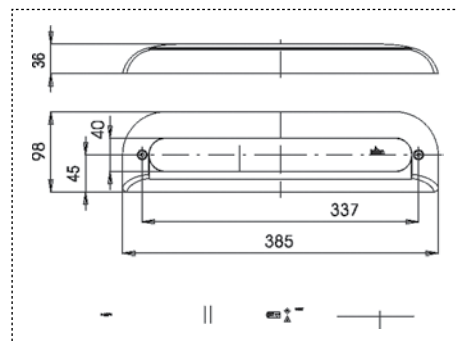

Weitere Rahmenfarben auf Anfrage  
Further colours of frame on request

14.1010.001 · WW 1010 m.S.

### Vorzeltleuchte mit Schalter

Blende weiss, Einbau, 230 V, Glühlampe: 220-235 V  
max. 40 W, Schraubfassung E14  
*Awning Light with switch*  
white deco-frame, for flush fitting, 230 V, bulb: 220-235 V  
max. 40 W, screwing socket E14



14.1010.501 · WW 1010 o.S.

### Vorzeltleuchte ohne Schalter

Blende weiss, Einbau, 230 V, Glühlampe: 220-235 V  
max. 40 W, Schraubfassung E14  
*Awning Light without switch*  
white deco-frame, for flush fitting, 230 V, bulb: 220-235 V  
max. 40 W, screwing socket E14

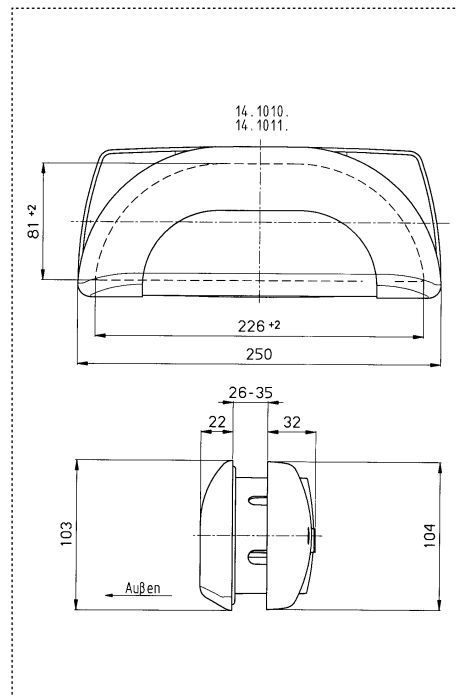

14.1011.001 · WW 1011 m.S.

### Vorzeltleuchte mit Schalter

Blende weiss, Einbau, 12 V, Halogen-Ausführung,  
Glühlampe montiert  
Glühlampe: G4 20 W  
*Awning Light with switch*  
white deco-frame, for flush fitting,  
12 V, halogen version; bulb fitted  
bulb: G4 20 W

14.1011.501 · WW 1011 o.S.

### Vorzeltleuchte ohne Schalter

Blende weiss, Einbau, 12 V, Halogen-Ausführung,  
Glühlampe montiert  
Glühlampe: G4 20 W  
*Awning Light without switch*  
white deco-frame, for flush fitting,  
12 V, halogen version; bulb fitted  
bulb: G4 20 W

Weitere Rahmenfarben auf Anfrage  
Further colours of frame on request

## 2. Lighting Kits / Wheel Chocks

### 2. Beleuchtungssätze / Unterlegkeile

#### Beleuchtungssatz

Traversenleuchte, Breite 1200 mm, Anschlusskabel 7,5 m lang mit 7-pol. Stecker, Blink-Brems-Schluss-(Kennzeichen)leuchten, 2 Dreieck-Rückstrahler, Befestigungsmaterial

#### Lighting Kit

1200 mm width, cable 7,5 m to 7-pin plug, Flasher / Stop / Tail / (Number Plate) Light, 2 triangular reflectors, mounting material

wie 23.0011.002, jedoch mit Steckdose 7-pol.  
like 23.0011.002, but with socket 7 pins

wie 23.0011.002, jedoch Breite 1600 mm.  
like 23.0011.002, but 1600 mm width

wie 23.0011.022, jedoch mit Steckdose 7-pol.  
like 23.0011.022, but with socket 7 pins

23.0011.002 · TL 1200



23.0011.012 · TL 1200/S

23.0011.022 · TL 1600

23.0011.032 · TL 1200/S

#### Beleuchtungssatz

mit 1 Leuchte 10.1003.140 (BBSK 215/1L) und 1 Leuchte 10.1003.160 (BBS(K) 215/R),  
einschl. 12 V Glühlampen, 7,5 m Kabel zum Stecker, 1,8 m Kabel zwischen  
den Leuchten, 2 Aufhängern, 5 Kabelhaltern, Kennzeichenschild

#### Lighting Kit

with 1 Light 10.1003.140 (BBSK 215/1L), and 1 Light 10.1003.160 (BBS(K) 215/R),  
incl. 12-V bulbs, 7.5 m cable to plug, 1.8 m cable between lights,  
2 brackets, 5 cable holders, number plate

wie vor, jedoch zusätzlich mit Steckdose  
as above, but with additional socket



21.0002.012 · AL 32/S

#### Beleuchtungssatz

mit 2 Leuchten 10.1002.100 (BBS(K) 205) einschl. 12 V Glühlampen,  
5 m Kabel zum Stecker, 5 Kabelhaltern, 2 Befestigungsbolzen M 8  
mit Muttern, 2 Dreieckrückstrahlern und Haltern. (Die Dreieckrückstrahler  
können auch seitlich und unterhalb montiert werden.)  
Ca. 880 mm breit, verwendbar bis 1,54 m Fahrzeugbreite.

#### Lighting Kit

with 2 Lights 10.1002.100 (BBS(K) 205), incl. 12-V bulbs, 5 m cable to plug,  
5 cable holders, 2 fastening bolts M 8 with nuts, 2 Triangular  
Reflectors incl. brackets. (The triangles can be mounted  
below or beside the lights.) App. 880 mm wide, up to 1.54 m vehicle width.



22.0001.002 · AL 62

#### Halter

weiss, für Unterlegkeil  
60.2001.004

#### Holder

white, for chock 60.2001.004

60.3001.004



wie vor, jedoch schwarz  
as above, but black

60.3002.004

#### Unterlegkeil

Kunststoff, weiss, Maße: 222 x 90 x 99 mm,  
Radius 200, für Fahrzeuge bis 1800 kg  
Wheel Chock  
plastic, white, dimensions: 222 x 90 x 99 mm,  
radius 200, for vehicles up to 1800 kg

60.2001.004



wie vor, jedoch schwarz  
as above, but black

60.2002.004

Unterlegkeile nach DIN 76051 (Nov. 1992)  
mit Innengriff Form G, verzinkt  
Wheel Chocks acc. to DIN 76051 (Nov. 1992),  
with internal handle form G, galvanized

für Unterlegkeil  
Typ 60.0007.104  
for wheel chock  
type 60.0007.104

60.1007.104



Maße: 320 x 120 x 150 mm, Radius 360,  
für Radlast bis 1600 kg  
Dimensions: 320 x 120 x 150 mm, radius 360,  
for a wheel load up to 1600 kg

60.0007.104



für Unterlegkeil  
Typ 60.0008.104  
for wheel chock  
type 60.0008.104

60.1008.104

Maße: 380 x 160 x 190 mm, Radius 460,  
für Radlast bis 5000 kg  
Dimensions: 380 x 160 x 190 mm, radius 460,  
for a wheel load up to 5000 kg

60.0008.104

für Unterlegkeil  
Typ 60.0009.104  
for wheel chock  
type 60.0009.104

60.1009.104

Maße: 470 x 200 x 230 mm, Radius 530,  
für Radlast bis 6500 kg  
Dimensions: 470 x 200 x 230 mm, radius 530,  
for a wheel load up to 6500 kg

60.0009.104

# 3. Rotating Beacons

## 3. Rundum- Kennleuchten

16.0004.002



### Rundum-Kennleuchte

12 V, gelb, mit Rohrstützenbefestigung für Aufsteckrohr, einschl. Halogenlampe

Glühlampe: H1 12 V / 55 Watt; E2 0087090

D = 135 mm, H = 200 mm

### Rotating Beacon

12 V, amber, with pipe socket for slip-on tube equipped with halogen bulb

bulb: H1 12 V / 55 Watt; E2 0087090

D = 135 mm, H = 200 mm

16.0004.022

wie vor, jedoch Glühlampe: H1 24 V / 70 Watt

as above, but bulb: H1 24 V / 70 Watt

### Rundum-Kennleuchte

12 V, gelb, mit flexibler Rohrstützenbefestigung, einschl. Halogenlampe, Haube schlagfest aus Polycarbonat

Glühlampe: H1 12 V / 55 Watt; E2 0087090

D = 140 mm, H = 250 mm

### Rotating Beacon

12 V, amber, with flexible tube connector, equipped with halogen bulb, impact resistant polycarbonate lens

bulb: H1 12 V / 55 Watt; E2 0087090

D = 140 mm, H = 250 mm

16.0004.032

16.0004.062

wie vor, jedoch Glühlampe: H1 24 V / 70 Watt

as above, but bulb: H1 24 V / 70 Watt

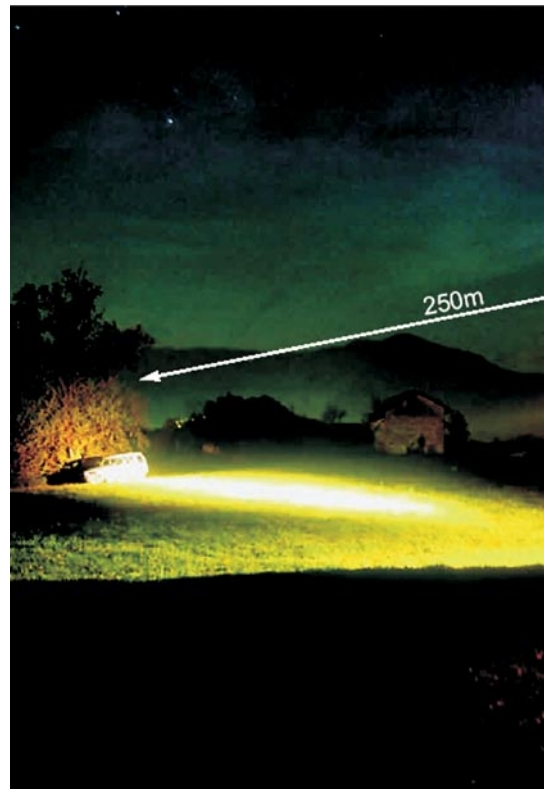

16.0004.092



### Rundum-Kennleuchte

12 V, gelb, Sockelform B 1, einschl. Halogenlampe

Glühlampe: H1 12 V / 55 Watt; E2 0087090

D = 150 mm, H = 160 mm

### Rotating Beacon

12 V, amber, base form B 1, equipped with halogen bulb:

H1 12 V / 55 Watt; E2 0087090

D = 150 mm, H = 160 mm

16.0004.102

wie vor, jedoch Glühlampe: H1 24 V / 70 Watt

as above, but bulb: H1 24 V / 70 Watt

19.2106.002

### Lichtscheibe / Replacement Lens

19.2106.012

### Lichtscheibe, Polycarbonat

Replacement Lens, polycarbonate

16.0005.002



### Rundum-Kennleuchte

12 V, gelb, mit flexibler Rohrstützenbefestigung für Aufsteckrohr, einschl. Halogenlampe, Haube schlagfest aus Polycarbonat

Glühlampe: H1 12 V / 55 Watt; E2 0088120

D = 152 mm, H = 240 mm

### Rotating Beacon

12 V, amber, with flexible pipe socket for slip-on tube, equipped with halogen bulb, impact resistant polycarbonate lens

bulb: H1 12 V / 55 Watt; E2 0088120

D = 152 mm, H = 240 mm

16.0005.012

wie vor, jedoch Glühlampe: H1 24 V / 70 Watt

as above, but bulb: H1 24 V / 70 Watt

19.2107.002

### Lichtscheibe / Replacement Lens

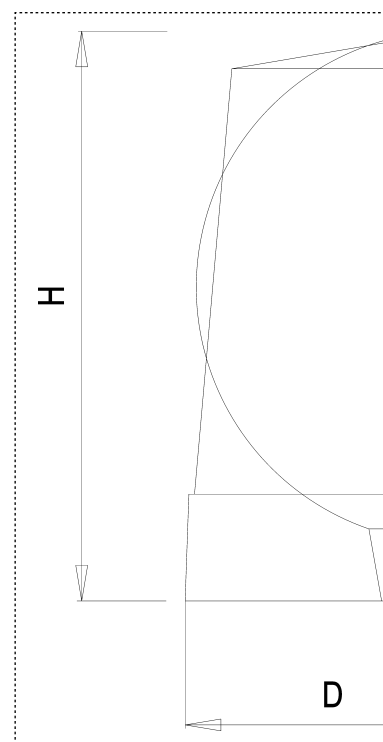

# 3. Rotating Beacon

## 3. Rundum- Kennleuchten

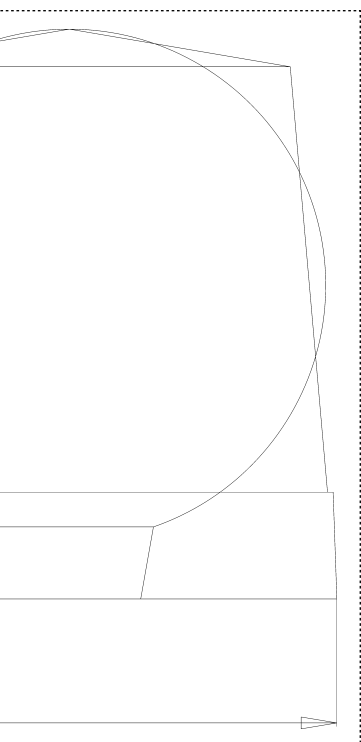

### Funkferngesteuerter Flutlicht-Scheinwerfer

für Rettungsfahrzeuge, Abschleppfahrzeuge, Werkstattwagen etc.  
komplett mit Fernsteuerung (Frequenz 433,92 MHz)  
schwenkbar mittels Joystick, Direktaufbau  
Glühlampe: H1 12 V / 55 Watt  
D = 165 mm, H = 194 mm

*Radio remote controlled floodlight beacon  
for rescue vehicles, breakdown lorries, service cars, etc.  
including remote control (frequency 433.92 MHz)  
rotatable using joystick, direct mounting  
bulb: H1 12 V / 55 Watt  
D = 165 mm, H = 194 mm*

wie vor, jedoch Glühlampe: H1 24 V / 70 Watt  
as above, but bulb: H1 24 V / 70 Watt



13.7025.002

13.7025.012

### Funkferngesteuerter Fernlicht-Scheinwerfer

für Rettungsfahrzeuge, Abschleppfahrzeuge, Werkstattwagen etc.  
komplett mit Fernsteuerung (Frequenz 433,92 MHz)  
schwenkbar mittels Joystick, Direktaufbau,  
Glühlampe: H1 12 V / 55 Watt  
D = 165 mm, H = 194 mm

*Radio remote controlled main beam beacon  
for rescue vehicles, breakdown lorries, service cars, etc.  
including remote control (frequency 433.92 MHz)  
rotatable using joystick, direct mounting  
bulb: H1 12 V / 55 Watt  
D = 165 mm, H = 194 mm*

wie vor, jedoch Glühlampe: H1 24 V / 70 Watt  
as above, but bulb: H1 24 V / 70 Watt

13.7026.002

13.7026.012

### Funkferngesteuerter Flutlicht-Scheinwerfer

für Rettungsfahrzeuge, Abschleppfahrzeuge, Werkstattwagen etc.  
komplett mit Fernsteuerung (Frequenz 433,92 MHz)  
schwenkbar mittels Joystick, mit Rohrstützenbefestigung  
für Aufsteckrohr  
Glühlampe: H1 12 V / 55 Watt  
D = 135 mm, H = 250 mm

*Radio remote controlled floodlight beacon  
for rescue vehicles, breakdown lorries, service cars, etc.  
including remote control (frequency 433.92 MHz)  
rotatable using joystick, tube socket for slip-on tube  
bulb: H1 12 V / 55 Watt  
D = 135 mm, H = 250 mm*

wie vor, jedoch Glühlampe: H1 24 V / 70 Watt  
as above, but bulb: H1 24 V / 70 Watt



13.7027.002

13.7027.012

### Funkferngesteuerter Fernlicht-Scheinwerfer

für Rettungsfahrzeuge, Abschleppfahrzeuge, Werkstattwagen etc.  
komplett mit Fernsteuerung (Frequenz 433,92 MHz)  
schwenkbar mittels Joystick, mit Rohrstützenbefestigung  
für Aufsteckrohr  
Glühlampe: H1 12 V / 55 Watt  
D = 135 mm, H = 250 mm

*Radio remote controlled main beam beacon  
for rescue vehicles, breakdown lorries, service cars, etc.  
including remote control (frequency 433.92 MHz)  
rotatable using joystick, tube socket for slip-on tube  
bulb: H1 12 V / 55 Watt  
D = 135 mm, H = 250 mm*

wie vor, jedoch Glühlampe: H1 24 V / 70 Watt  
as above, but bulb: H1 24 V / 70 Watt

13.7028.002

13.7028.012

### Aufsteckrohr

nach DIN 14620 zum Anschweißen  
*Slip-on tube  
according to DIN 14620, welding*



19.2102.002

wie oben, zum Aufschrauben  
as above, screwing on

19.2102.012

wie oben, zum Einschrauben  
as above, screwing in

19.2102.022

wie oben, zur Winkelbefestigung  
as above, fitting on angular bracket

19.2102.032

# 4. B u l b s

## 4. Glühlampen

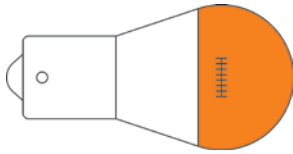

Nr. No.	Beschreibung Description	Prüf-Nr. Appr. No.	Sockel bottom	DIN-Form Form DIN
19.4002.001 K 1221	Kugelform, 12 V/21 W, gelb Spherical shape, 12 V/21 W, yellow	E-geprüft approval E	BAU 15s	PY 21 W

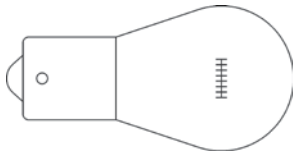

19.4004.001 K 125	Kugelform, 12 V/5 W Spherical shape, 12 V/5 W	E-geprüft approval E	BA 15s	R 5 W
19.4005.001 K 1210	Kugelform, 12 V/10 W Spherical shape, 12 V/10 W	E-geprüft approval E	BA 15s	R 10 W
19.4006.001 K 1221	Kugelform, 12 V/21 W Spherical shape, 12 V/21 W	E-geprüft approval E	BA 15s	P 21 W
19.4007.001 K 1221/5	Kugelform, 12 V/21/5 W Spherical shape, 12 V/21/5 W	E-geprüft approval E	BAY 15d	P 21/5 W
19.4008.001 K 245	Kugelform, 24 V/5 W Spherical shape, 24 V/5 W	E-geprüft approval E	BA 15s	R 5 W
19.4009.001 K 2421	Kugelform, 24 V/21 W Spherical shape, 24 V/21 W	E-geprüft approval E	BA 15s	P 21 W
19.4016.001 K 2410	Kugelform, 24 V/10 W Spherical shape, 24 V/10 W	E-geprüft approval E	BA 15s	R 10 W



19.4015.001	Glassockellampe, 12 V/3 W Glass-base bulb, 12 V/3 W	E-geprüft approval E	W2, 1x9,5 d	W3W
19.4020.001	Glassockellampe, 24 V/3 W Glass-base bulb, 24 V/3 W	E-geprüft approval E	W2, 1x9,5 d	W3W
19.4027.001	Glassockellampe, 12 V/5 W Glass-base bulb, 12 V/5 W	E-geprüft approval E	W2, 1x9,5 d	W5W
19.4032.001	Glassockellampe, 24 V/5 W Glass-base bulb, 24 V/5 W	E-geprüft approval E	W2, 1x9,5 d	W5W



19.4011.001 S 125	Soffittenform, 12 V/5 W Festoon type, 12 V/5 W	E-geprüft approval E	S 8,5	C 5 W
19.4012.001 S 1210	Soffittenform, 12 V/10 W Festoon type, 12 V/10 W	E-geprüft approval E	S 8,5	
19.4017.001 S 245	Soffittenform, 24 V/5 W Festoon type, 24 V/5 W	E-geprüft approval E	S 8,5	C 5 W

# 5. Reflectors

## 5. Rückstrahler

### Rückstrahler R 710 mit Klarglasoptik

*Reflector R 710 with clear optics*

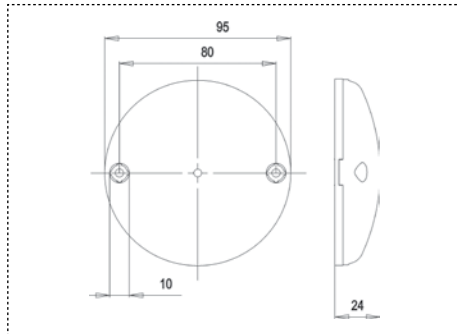

### Rückstrahler R 710 mit Klarglasoptik

für Leuchtenserie 700, 710, 720 der Rückstrahler ist mittels einem in verschiedenen Farben lieferbaren Zierring auf einen Durchmesser von 122 mm vergrößerbar.

Anschraublöcher 2 x 6 mm

*Reflector R 710 with clear optics*

for Lights 700, 710, 720 the reflector can be extended by a decoration rim to a diameter of 122 mm mounting holes 2 x 6 mm



30.0016.000 · R 710 rot/red

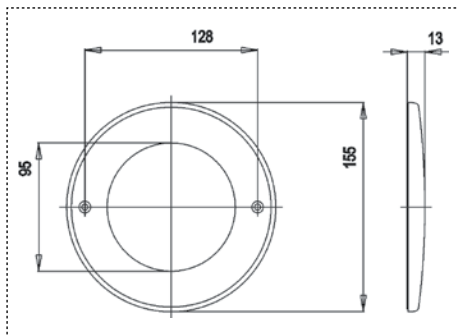

### Rückstrahler

2 Anschraublöcher 4,5 mm

IA E1 021606

*Reflector*

2 mounting holes 4.5 mm,

IA E1 021606



30.0015.020 · R 110

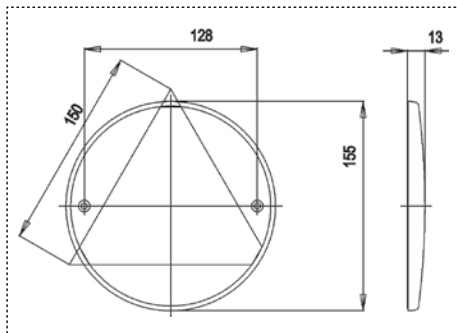

### Dreieck-Rückstrahler

rund, 2 Anschraublöcher 4,5 mm

IIIA E1 021352

*Triangular Reflector*

round, 2 mounting holes 4.5 mm,

IIIA E1 021352

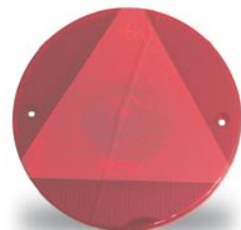

32.0001.020 · DR 110

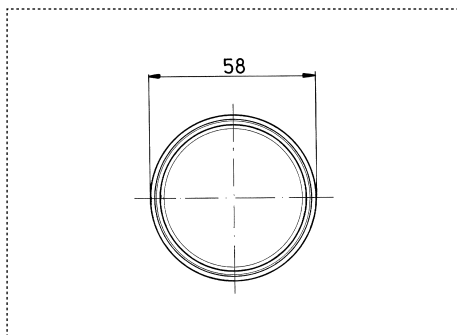

### Rückstrahler

mit Selbstklebefolie

IA E1 0231306

*Reflector*

with self-adhesive tape

IA E1 0231306

30.0001.000 · R16 rot/red



30.0001.010 · R16 gelb/yellow

30.0001.020 · R16 weiss/white

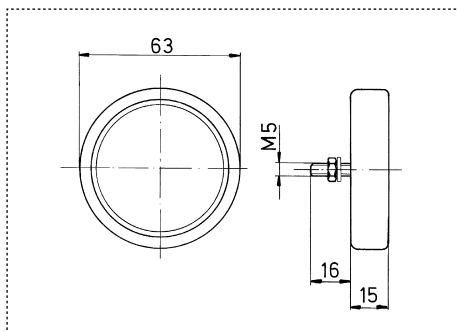

### Rückstrahler

mit Kunststoff-Fassung

und Schraube M 5 x 16

IA E1 0231306

*Reflector*

with plastic frame

and mounting bolt M 5 x 16

IA E1 0231306

30.0002.000 · R17 rot/red



30.0002.010 · R17 gelb/yellow

30.0002.020 · R17 weiss/white

# 5. Reflectors

## 5. Rückstrahler

30.0003.000 · R86 rot/red



**Rückstrahler**  
Anschraubloch 6 mm  
IA E1 0221354  
**Reflector**  
mounting hole 6 mm  
IA E1 0221354

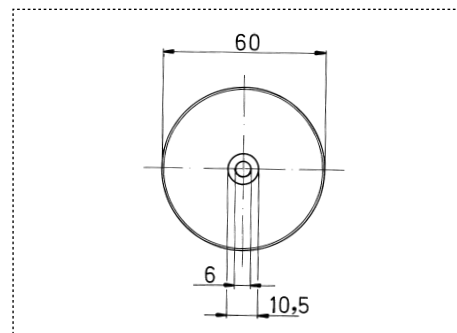

30.0003.010 · R86 gelb/yellow

30.0003.020 · R86 weiss/white

30.0006.000 · R89 rot/red

30.0006.010 · R89 gelb/yellow

30.0006.020 · R89 weiss/white

wie vor, jedoch mit Selbstklebefolie  
as above, but with self-adhesive tape

30.0004.000 · R87 rot/red



**Rückstrahler**  
wie vor, jedoch mit Kunststoff-Fassung  
IA E1 0221354  
**Reflector**  
as above, but with plastic frame  
IA E1 0221354

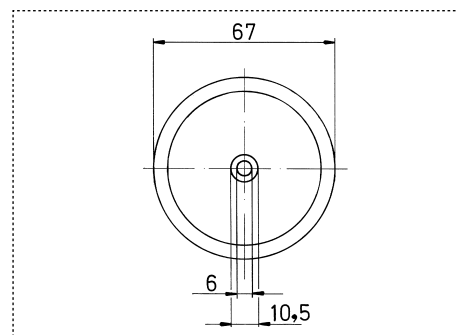

30.0004.010 · R87 gelb/yellow

30.0004.020 · R87 weiss/white

\*30.0007.000 · R600 rot/red



**Rückstrahler**  
Metallfassung mit Schraube M 5 x 16  
IA E1 0121259  
**Reflector**  
sheet metal frame with mounting bolt M 5 x 16  
IA E1 0121259

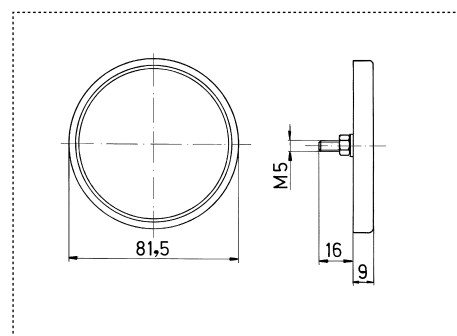

\*30.0007.010 · R600 gelb/yellow

\*30.0007.020 · R600 weiss/white

30.0009.000 · R61 rot/red



**Rückstrahler**  
mit Kunststoff-Fassung  
und Schraube M 5 x 16  
IA E1 00231281  
**Reflector**  
with plastic frame  
and mounting bolt M 5 x 16  
IA E1 00231281

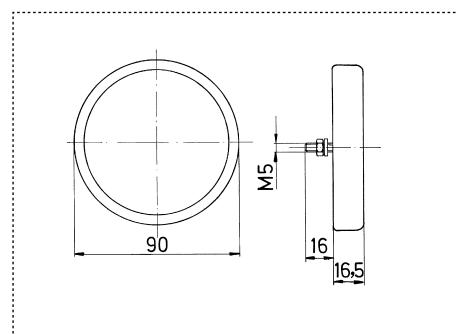

30.0009.010 · R61 gelb/yellow

30.0009.020 · R61 weiss/white

\* Auslaufmodell / phase-out type

# 5. Reflectors

## 5. Rückstrahler

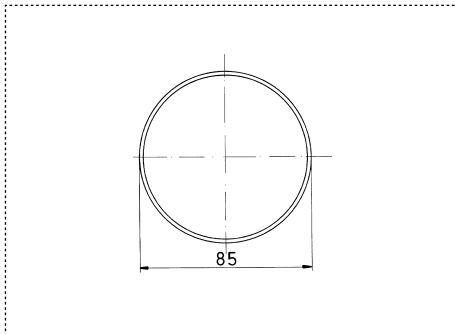

**Rückstrahler**  
mit Selbstklebefolie  
IA E1 00231281  
**Reflector**  
with self-adhesive tape  
IA E1 00231281

30.0010.000 · R62 rot/red



30.0010.010 · R62 gelb/yellow

30.0010.020 · R62 weiss/white

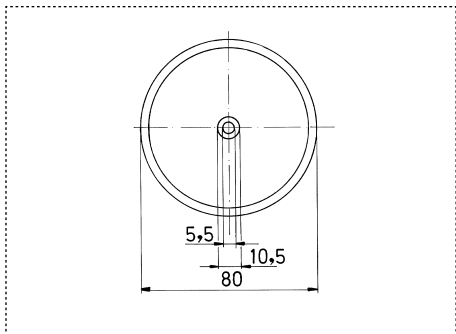

**Rückstrahler**  
Anschraubloch 5,5 mm  
IA E1 0221362  
**Reflector**  
mounting hole 5.5 mm  
IA E1 0221362

30.0011.000 · R65 rot/red



30.0011.010 · R65 gelb/yellow

30.0011.020 · R65 weiss/white

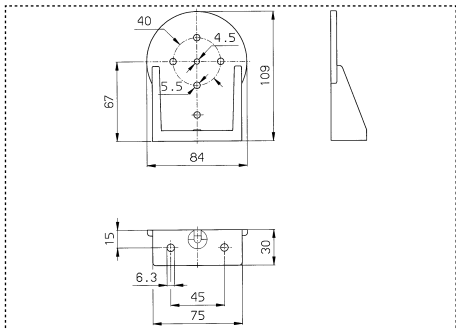

**Halter**  
flexibel, für Rückstrahler Typ  
30.0002....., 30.0003....., 30.0004....., 30.0006.....,  
30.0007....., 30.0009....., 30.0011.....  
**Holder**  
flexible, for reflectors type  
30.0002....., 30.0003....., 30.0004....., 30.0006.....,  
30.0007....., 30.0009....., 30.0011.....



19.2011.001 · WHL 272

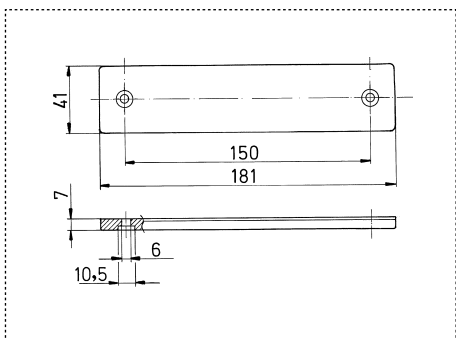

**Rückstrahler**  
2 Anschraublöcher 6 mm,  
Abstand 150 mm  
IA E1 0121357  
**Reflector**  
2 mounting holes 6 mm,  
distance 150 mm  
IA E1 0121357

31.0001.000 · R 96 rot/red



31.0001.010 · R 96 gelb/yellow

31.0001.020 · R 96 weiss/white

# 5. Reflectors

## 5. Rückstrahler

31.0002.000 · R 115 rot/red

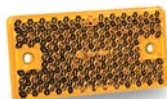

**Rückstrahler**  
2 Anschraublöcher 4,5 mm,  
Abstand 70 mm  
IA E1 0121345  
**Reflector**  
2 mounting holes 4.5 mm,  
distance 70 mm  
IA E1 0121345

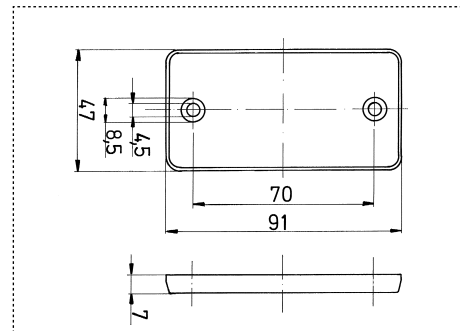

31.0002.010 · R 115 gelb/yellow

31.0002.020 · R 115 weiss/white

31.0004.000 · R 115 rot/red

31.0004.010 · R 115 gelb/yellow

31.0004.020 · R 115 weiss/white

wie vor, jedoch mit Selbstklebefolie  
as above, but with self-adhesive tape

31.0005.501 · R 118 rot/red



**Rückstrahler**  
mit Selbstklebefolie,  
90 x 40 mm  
IA E1 0231374  
**Reflector**  
with self-adhesive tape,  
90 x 40 mm  
IA E1 0231374

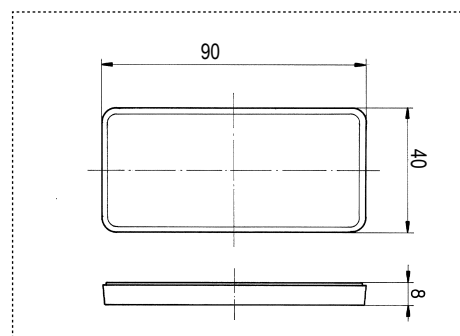

31.0005.511 · R 118 gelb/yellow

31.0005.521 · R 118 weiss/white

31.0009.000 · R 150 rot/red



**Rückstrahler**  
2 Anschraublöcher 5,4 mm,  
Abstand 46 mm  
IA E1 0131313  
**Reflector**  
2 mounting holes 5.4 mm,  
distance 46 mm  
IA E1 0131313

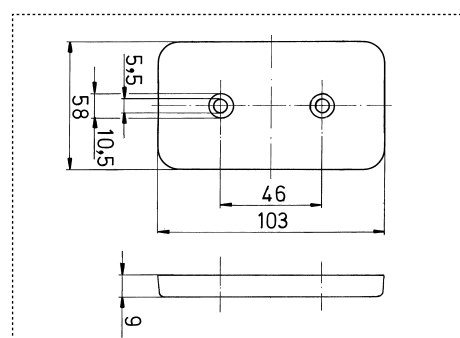

31.0009.010 · R 150 gelb/yellow

31.0009.020 · R 150 weiss/white

31.0015.000 · R 170 rot/red



**Rückstrahler**  
mit Selbstklebefolie,  
56 x 39 mm  
IA E1 0231379  
**Reflector**  
with self-adhesive tape,  
56 x 39 mm  
IA E1 0231379

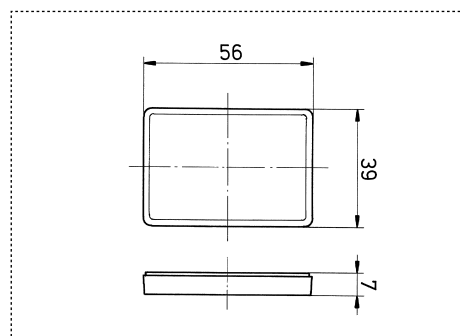

31.0015.010 · R 170 gelb/yellow

31.0015.020 · R 170 weiss/white

# 5. Reflectors

## 5. Rückstrahler

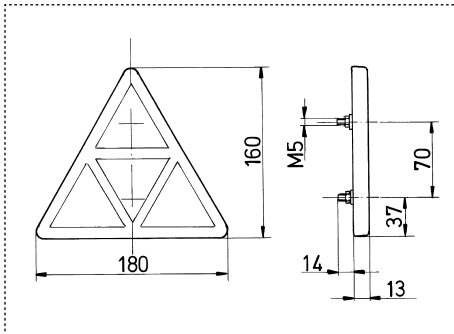

### Rückstrahler

4-teilig, schwarzes Kunststoff-Formteil,  
2 Schrauben M 5 x 14 mm,  
Abstand 70 mm  
IIIA E1 0113490

### Reflector

4 optical elements on black plastic frame,  
2 mounting bolts M 5 x 14 mm,  
distance 70 mm  
IIIA E1 0113490



32.0002.000 · DR 82/S

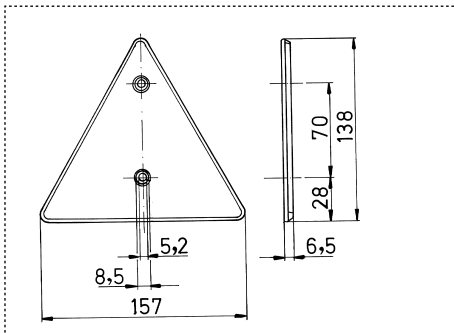

### Rückstrahler

einteilig, in verzinkter Stahlblechfassung,  
2 Anschraublöcher 5,2 mm,  
Abstand 70 mm  
IIIA E1 0213480

### One-piece Reflector

with galvanized sheet steel frame,  
2 mounting holes 5.2 mm,  
distance 70 mm  
IIIA E1 0213480

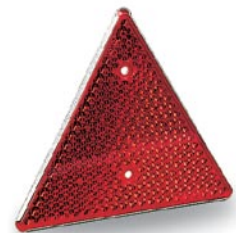

32.0003.000 · DR 101

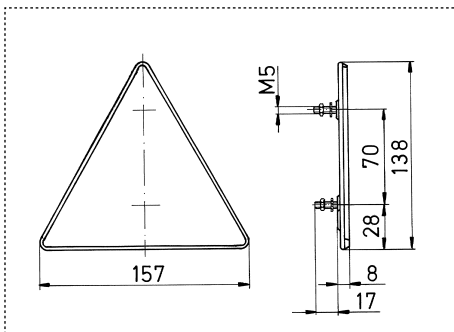

wie vor, jedoch mit 2 Schrauben M 5 x 17 mm  
as above, but with 2 mounting bolts M 5 x 17 mm



32.0003.010 · DR 102

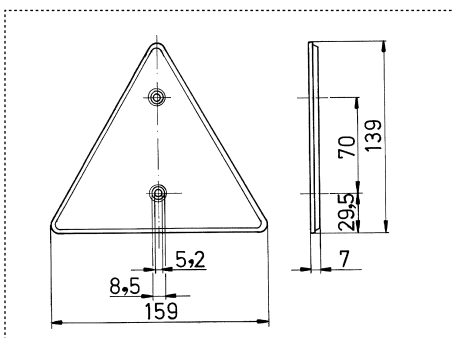

### Rückstrahler

einteilig, weisser Kunststoff-Boden,  
2 Anschraublöcher 5,2 mm,  
Abstand 70 mm  
IIIA E1 0213480

### One-piece Reflector

with white plastic base, us-bonded,  
2 mounting holes 5.2 mm,  
distance 70 mm  
IIIA E1 0213480

32.0004.000 · DR 106-2



wie vor, jedoch mit schwarzem Boden  
as above, but with black plastic base

32.0004.010 · DR 106-3

wie 32.0004.010,  
jedoch Verpackungseinheit: 500 Stück  
as 32.0004.010,  
but packing unit: 500 pcs.

32.0004.021



wie 32.0004.000,  
jedoch Verpackungseinheit: 500 Stück  
as 32.0004.000,  
but packing unit: 500 pcs.

32.0004.031

# 6. Signal Devices

## 6. Warneinrichtungen

**Warntafel nach Din 11030**  
rot-weiss retroreflektierend  
*Signal panel as per DIN 11030*  
*red-white retroreflecting*

16.2001.012



**Warntafel.**

linksweisend, einseitig beklebt  
*Warning Panel,*  
*pointing left, single sided*

**Warntafel.**

linksweisend, beidseitig beklebt  
*Warning Panel,*  
*pointing left, double sided*

16.2002.012

16.2001.022



**Warntafel.**

rechtsweisend, einseitig beklebt  
*Warning Panel,*  
*pointing right, single sided*

**Warntafel.**

rechtsweisend, beidseitig beklebt  
*Warning Panel,*  
*pointing right, double sided*

16.2002.022

**Warnfolien nach Din 11030**  
rot-weiss retroreflektierend  
*Signal foil as per DIN 11030*  
*red-white retroreflecting*



**Warnfolie Typ A**

links- oder rechtsweisend  
423 x 423 mm  
*Signal foil type A*  
*pointing left or right*  
423 x 423 mm

16.2015.002



16.2015.102

**Warnfolie Typ R 1**

linksweisend  
282 x 423 mm  
*Signal foil type R 1*  
*pointing left*  
282 x 423 mm



16.2015.112

**Warnfolie Typ R 2**

linksweisend  
423 x 282 mm  
*Signal foil type R 2*  
*pointing left*  
423 x 282 mm



16.2015.202

**Warnfolie Typ K 1**

linksweisend  
141 x 423 mm  
*Signal foil type K 1*  
*pointing left*  
141 x 423 mm



16.2015.212

**Warnfolie Typ K 2**

linksweisend  
423 x 141 mm  
*Signal foil type K 2*  
*pointing left*  
423 x 141 mm



16.2015.302

**Warnfolie Typ L 1**

linksweisend  
141 x 846 mm  
*Signal foil type L 1*  
*pointing left*  
141 x 846 mm



16.2015.312

Art.-Nr.	Typ	Art.-Nr.
16.2015.002	A	16.2015.002
16.2015.102	R 1	16.2015.112
16.2015.112	R 2	16.2015.102
16.2015.202	K 1	16.2015.212
16.2015.212	K 2	16.2015.202
16.2015.302	L 1	16.2015.312
16.2015.312	L 2	16.2015.302
Part.-No.	Type	Part.-No.

linksweisend  
rechtsweisend  
pointing left  
pointing right

**Warnfolie Typ L 2**

linksweisend  
846 x 141 mm  
*Signal foil type L 2*  
*pointing left*  
846 x 141 mm

36.0013.012



**Park-Warntafel**

Metall, klappbar, entspr. § 22a/30  
d.StVZO, 423 x 423 mm, linksweisend  
*Parking panel*  
*folding version, pointing left*

36.0013.022

36.0012.000

**Park-Warntafel**

Metall, klappbar, entspr. § 22a/30  
d.StVZO, 423 x 423 mm, rechtsweisend  
*Parking panel*  
*folding version, pointing right*

**Park-Warntafel**

Metall, starr, entspr. § 22a/30  
d.StVZO, 423 x 423 mm, links oder rechts  
*Parking panel*  
*rigid version, L/H and R/H*

36.0010.000



**Sonderlasten-Warntafel**

für Italien, 500 x 500 mm, erforderlich  
bei überstehender Ladung  
*Warning Panel*  
*for Italy, 500 x 500 mm, required*  
*for protruding load*

**Sonderlasten-Warntafel**

für Spanien, 500 x 500 mm, erforderlich  
bei überstehender Ladung  
*Warning Panel*  
*for Spain, 500 x 500 mm, required*  
*for protruding load*

36.0011.000

# 6. Signal Devices

## 6. Warneinrichtungen

**Europa-Warndreieck**  
nach ECE-Reg. 27  
in Kunststoffköcher 428 x 63 x 32 mm,  
Gewicht 888 g  
**Warning Triangle**  
for Europe as per ECE Reg. 27  
in plastic box 428 x 63 x 32 mm,  
weight 888 g



36.0001.000

**Warnschild**  
für langsam fahrende  
Fahrzeuge und Anhänger, entspr.  
ECE-Reg. 69, Innenteil mit fluores-  
zierender Leuchtfolie, Aussenteil mit  
drei mit der Bodenplatte us-  
verschweissten Rückstrahlerleisten aus  
Kunststoff, Befestigungsteile beigelegt  
**Warning panel**  
for slow vehicles as per  
ECE Reg. 69, Interior surface with  
fluorescent foil, border made of retro-  
reflective plastic parts, us-bonded,  
fastening elements incl.



36.0006.000

**PVC-Pendel mit  
Federbandstahleinlage**  
stabil, elastisch und verwindungssicher  
2 Schrauben M6 x 20 mm,  
Abstand 25–36 mm  
**Pendulum Type Holder**  
PVC, with pressed spring steel strip,  
solid, elastic, anti-torsion, mounting bolts  
M6 x 20 mm, distance 25–36 mm

39.1012.001 · 200 mm



39.1009.001 · 300 mm

39.1011.001 · 400 mm

## Heckmarkierungen entspr. ECE-Reg. 70.01, mit Prüfnummer Marker Boards ECE-Reg. 70.01, with Approval Number

**Vollmarkierung Zugmaschine**  
Full Size Marker Board  
Traction Vehicle



16.3015.002

**Vollmarkierung Anhänger**  
Full Size Marker Board  
Trailer



16.3012.002

**Halbmarkierung Zugmaschine**  
Half Size Marker Board  
Traction Vehicle



16.3016.002

**Halbmarkierung Anhänger**  
Half Size Marker Board  
Trailer



16.3013.002

**Viertelmarkierung Zugmaschine**  
Quarter Size Marker Board  
Traction Vehicle



16.3017.002

**Viertelmarkierung Anhänger**  
Quarter Size Marker Board  
Trailer

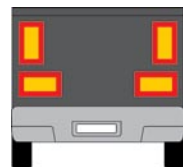

16.3014.002

# 7. Trailer + Bus

## 7. Trailer + Busse

### 24 V

#### Mehrfunktionsleuchten *Multiple Function Lights*

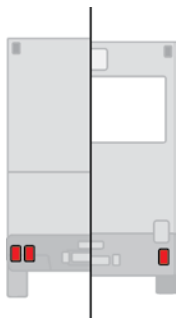

L 610  
L 611  
L Technokon 4  
L 710  
L 720  
L 730  
L 735  
L 810  
L 821  
L 235  
L 2095/2096  
L 280  
L 726

Seite  
Page

27  
27  
23  
11  
12  
2  
3  
19  
10  
39  
14  
4  
5

#### LED - Zentrale Bremsleuchten *LED High Level Brake Lights*

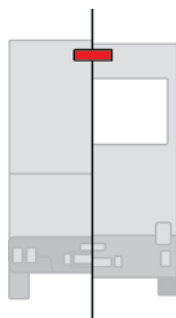

ZHBL 21  
ZHBL 06  
ZHBL 04  
ZHBL 24  
ZHBL 25

Seite  
Page

34  
34  
34  
33  
33

#### LED - Schlussleuchte *LED Tail Light*

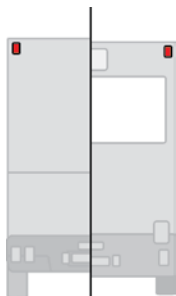

SR 2002  
SR 2012  
S2012  
S 30  
S 24 - 2

Seite  
Page

28, 29  
6  
6  
31  
31

#### Umrissleuchten *End-Outline Marker Lights*



SPL 10  
SPL 11  
SPL 2010

Seite  
Page

49  
49  
45

#### Kennzeichenleuchten *Number Plate Lights*

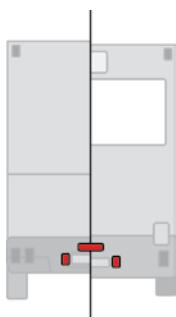

K 158  
K 430  
K 580

Seite  
Page

53  
52  
9

#### LED - Innenleuchten *LED Indoor Lights*

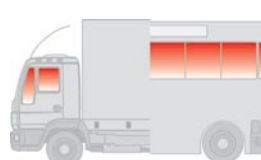

Spots

Seite  
Page

32

#### LED - Seitenmarkierungsleuchten *LED Side Marker Lights*

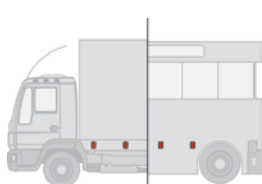

SMLR 2002  
SMLR 2004  
SMLR 2010  
SMLR 2012

Seite  
Page

28  
30  
30  
6

#### LED - Begrenzungsleuchte *LED Front Marker Light*



PLR 2002  
PLR 2010  
PLR 2010  
PL 30  
PL 24 - 2

Seite  
Page

30  
30  
6  
31  
31

#### Arbeitsscheinwerfer *Working Lights*

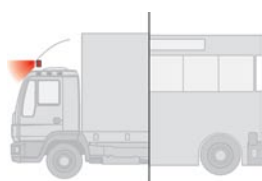

Quadron 2  
ASW

Seite  
Page

9  
59

#### Scheinwerfer *Headlamps*

SW 105  
SW 90  
TFL 90

8  
8  
8

### Snap-In-System

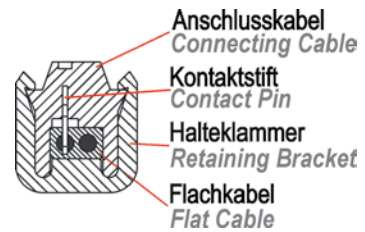
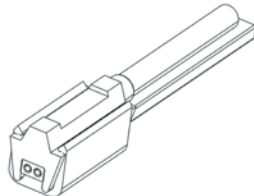
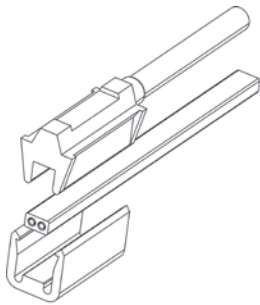

H2.2001.050	= 0,50 m
H2.2001.100	= 1,00 m
H2.2001.150	= 1,50 m
H2.2001.200	= 2,00 m
H2.2001.250	= 2,50 m
H2.2001.300	= 3,00 m
H2.2001.350	= 3,50 m
H2.2001.400	= 4,00 m
H2.2001.500	= 5,00 m
H2.2001.600	= 6,00 m

**Snap-In-Kabel**  
*Snap-In Cable*



62.9002.002

A4.0030.000

**Montagezange**  
für Snap-In-System  
*Mounting Tool*  
for Snap-In System

**Snap-In Halteklammer**  
*Retaining Bracket*

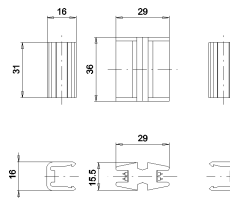

A4.0069.000



**Doppel Snap-In Halteklammer**  
*Double Retaining Bracket*



59.0210.300

**2-adriges Flachkabel**  
2 x 1,5 mm<sup>2</sup>, 100 m Rolle  
*2-core flat cable*  
2 x 1,5 mm<sup>2</sup>, 100m coil

A4.0069.100

**Doppel-Snap-In**  
mit 2 Halteklemmen zur Verbindung von  
2 Flachkabeln  
*Double-Snap-In*  
with 2 Retaining Brackets to connect 2 flat cables

# 8. Plugs and Sockets

## 8. Elektrische Steckverbindungen

### Kombistecker mit 7-pol. Stecker nach ISO 1724 und 13-pol. Stecker nach ISO 11446

Mit diesem Kombistecker gehört die lästige Suche nach dem richtigen Kurzadapter der Vergangenheit an. Anstelle des 7-pol. oder 13-pol. Steckers montiert, ist bei Verwendung des Kombisteckers am Anhänger immer die richtige ISO-Verbindung vorhanden. Die nicht benötigte Steckerseite wird mit einer Verschlusskappe vor Schmutz und Feuchtigkeit geschützt. Die Kabeleinführungen befinden sich montagefreundlich an der Steckerlängsseite und können mit 4-adrigen bis 13-adrigen Kabeln bestückt werden.

*Combined connector with 7-pin plug according to ISO 1724 and 13-pin plug according to ISO 11446*

*This combined connector makes tedious searching for the correct short adapter a thing of the past. Installed instead of the 7-pin or 13-pin plug, the correct ISO connection is always available when using the combined connector on the trailer. The side of the connector that is not required is protected against dirt and moisture by a sealing cap. The cable entries are located on the longitudinal side of the connector for user-friendly installation and can be equipped with 4-core to 13-core cables.*



45.0010.000

### ISO 1724 Typ 12 N / ISO 1724 Type 12 N

#### Stecker, 7-pol.

Kunststoff, 12 V, Schraubanschlüsse  
Plug 7 pins  
plastic, 12 V, screw terminals

40.0001.050 · St 7120.1



#### Stecker, 7-pol.

Metall, 12 V, Schraubanschlüsse  
Plug 7 pins  
metal, 12 V, screw terminals

41.0001.050 · St 7110.1

#### Stecker 7-pol.

Kunststoff, 12 V, „Buchform“, Schnellverschluss, Schraubanschlüsse  
Plug 7 pins  
plastic, 12 V, „book shape“, fast clip lock, screw terminals

40.0003.000



#### Stecker 7-pol.

wie vor, jedoch Flachsteckanschlüsse 6,3 mm  
Plug 7 pins  
as above, but flat terminals 6.3 mm

40.0004.000

#### Steckdose, 7-pol.

Kunststoff, 12 V, Schraubanschlüsse  
Socket 7 pins  
plastic, 12 V, screw terminals

42.0001.050 · D 7222



#### Steckdose 7-pol.

Kunststoff, 12 V, Flachsteckanschlüsse 6,3 mm  
Socket 7 pins  
plastic, 12 V, flat terminals 6.3 mm

42.0005.000 · D 7223

#### Steckdose 7-pol.

Kunststoff, 12 V, mit Abschaltkontakt für Nebelschlusslicht, Schraubanschlüsse  
Socket 7 pins  
plastic, 12 V, with cut-off contact for rear fog light, screw terminals

42.0002.050 · D 7227

#### Steckdose 7-pol.

Metall, 12 V, Schraubanschlüsse  
Socket 7 pins,  
metal, 12 V, screw terminals

43.0001.050 · D 7210.1



#### Steckdose 7-pol.

Metall, 12 V, Flachsteckanschlüsse 6,3 mm  
Socket 7 pins  
metal, 12 V, flat terminals 6.3 mm

43.0001.030 · D 7214

#### Steckdose 7-pol.

Metall, 12 V, mit Abschaltkontakt für Nebelschlusslicht, Schraubanschlüsse  
Socket 7 pins  
metal, 12 V, with cut-off contact for rear fog light, screw terminals

43.0002.050 · D 7217.1

#### Kupplungsdose 7-pol.

Kunststoff, 12 V, mit Aufhängevorrichtung, Schraubanschlüsse  
Coupling Socket 7 pins  
plastic, 12 V, with hanger, screw terminals

42.0004.000 · D 7322



#### Schutzkappe

für 12 V Steckdosen mit Flachsteckanschlüssen  
Protection Cap for 12 V sockets, with flat terminals

49.0003.000 · DU 7214

#### Schutzkappe

für 12 V Steckdosen mit Schraubanschlüssen  
Protection Cap for 12 V sockets, with screw terminals

49.0002.003 · DU 7200



# 8. Plugs and Sockets

## 8. Elektrische Steckverbindungen



45.0001.000

### Stecker 13-pol.

12 V, Kunststoff, Schraubanschlüsse,  
Bajonettverschluss

### Plug 13 pins

12 V, plastic, screw terminals,  
bayonet catch

### ISO 11446 Stecker und Steckdosen

13-pol., kompatibel mit 7-pol. Steckern und Steckdosen  
nach ISO 1724 unter Verwendung eines Kurzadapters

*Plugs and Sockets 13 pins, according to standard ISO 11446,  
compatible with 7 pin plugs and sockets according to ISO 1724,  
using a short adapter*



45.1007.000

### Kurzadapter 13/7-pol.

12 V  
*Short Adapter 13/7 pins*  
12 V



46.0001.000

### Steckdose 13-pol.

12 V, Kunststoff, Schraubanschlüsse  
*Socket 13 pins*

12 V, plastic, screw terminals

### Steckdose 13-pol.

12 V, Kunststoff, mit Abschaltkontakt  
für Nebelschlusslicht, Schraubanschlüsse  
*Socket 13 pins*

12 V, plastic, with cut-off contact for rear  
fog light, screw terminals



45.1008.000

### Kurzadapter 7/13-pol.

12 V  
*Short Adapter 7/13 pins*  
12 V

### ISO 1185 Typ 24 N / ISO 1185 Type 24 N

40.2001.100 · St 7420

### Stecker 7-pol.

Kunststoff, 24 V,  
Schraubanschlüsse

### Plug 7 pins

plastic, 24 V, screw terminals



### Stecker 7-pol.

Metall, 24 V,  
Schraubanschlüsse

### Plug 7 pins

metal, 24 V, screw terminals

41.1001.100 · St 7410

42.2001.100 · D 7520

### Steckdose 7-pol.

Kunststoff, 24 V,  
Flachsteckanschlüsse 6,3 mm

### Socket 7 pins

plastic, 24 V,  
flat terminals 6.3 mm



### Steckdose 7-pol.

Metall, 24 V,  
Flachsteckanschlüsse 6,3 mm

### Socket 7 pins

metal, 24 V,  
flat terminals 6.3 mm

43.0003.100 · D 7510



### Leitungsschutzhülle

für 42.2001.100, 43.0003.100  
*Cable Protection*  
for 42.2001.100, 43.0003.100

49.0001.003 · D 7500

# 8. Plugs and Sockets

## 8. Elektrische Steckverbindungen

### ISO 12098

#### Stecker 15-pol.

24 V, vernickelte Messingkontakte,  
Crimpanschlüsse

#### *Plug 15 pins*

24 V, nickel-plated brass contacts,  
crimp connectors



45.5001.000

#### Steckdose 15-pol.

24 V, vernickelte Messingkontakte,  
Crimpanschlüsse

#### *Socket 15 pins*

24 V, nickel-plated brass contacts,  
crimp connectors



46.5001.000

### DIN 9680

#### Stecker 3-pol.

für Landmaschinen und Traktoren

#### *Plug 3 pins*

for agriculture vehicles and tractors



44.2001.000

#### Steckdose 3-pol.

für Landmaschinen und Traktoren

#### *Socket 3 pins*

for agriculture vehicles and tractors



44.2002.000

#### Verbindungsleitung

2,8 m lang, mit zwei Steckern,  
7-pol., Kunststoff, 12 V

#### *Connecting Cable*

2.8 m, with two plastic plugs 7 pins,  
12 V

50.0002.001 · KS 7311



wie vor, jedoch mit Metall-Steckern  
as above, but with metal plugs

50.0003.001 · KS 7312

# 8. Plugs and Sockets

## 8. Elektrische Steckverbindungen

### Anschlusskabel zu den Leuchtenserien 700 und 710

#### Connecting Cables for Light Types 700 and 710

	<b>Für Leuchten mit geradem Anschluss</b> <i>For Lights with straight Connector</i>		<b>Für Leuchten mit abgewinkeltem Anschluss</b> <i>For Lights with angular Connector</i>
53.5001.011	<b>Anschlusskabel</b> links, 2-pol., 440 mm, für Leuchten Typ 13.1008.000 + 13.1019.000 <b>Connecting Cable</b> L/H, 2 pin, 440 mm, for light types 13.1008.000 + 13.1019.000	53.5002.011	<b>Anschlusskabel</b> links, 2-pol., 300 mm, für Leuchten Typ 13.1008.500 + 13.1019.500 <b>Connecting Cable</b> L/H, 2 pin, 300 mm, for light types 13.1008.500 + 13.1019.500
53.5001.021	wie oben, rechts <i>as above, R/H</i>	53.5002.021	wie oben, rechts <i>as above, R/H</i>
	<b>Anschlusskabel</b> links, 3-pol., 440 mm, für Leuchten Typ 10.0003.000 + 10.0005.000 <b>Connecting Cable</b> L/H, 3 pin, 440 mm, for light types 10.0003.000 + 10.0005.000		<b>Anschlusskabel</b> links, 3-pol., 300 mm, für Leuchten Typ 10.0003.500 + 10.0005.500 <b>Connecting Cable</b> L/H, 3 pin, 300 mm, for light types 10.0003.500 + 10.0005.500
53.5001.031	wie oben, rechts <i>as above, R/H</i>	53.5002.031	wie oben, rechts <i>as above, R/H</i>
53.5001.041	<b>Anschlusskabel</b> links, 2-pol., 440 mm, für Leuchten Typ 13.3015.000 + 13.3016.000 <b>Connecting Cable</b> L/H, 2 pin, 440 mm, for light types 13.3015.000 + 13.3016.000	53.5002.041	<b>Anschlusskabel</b> links, 2-pol., 300 mm, für Leuchten Typ 13.3015.500 + 13.3016.500 <b>Connecting Cable</b> L/H, 2 pin, 300 mm, for light types 13.3015.500 + 13.3016.500
53.5001.051	rechts, 2-pol., 440 mm, für Leuchten Typ 13.6009.000 + 13.6011.000 <b>Connecting Cable</b> R/H, 2 pin, 440 mm, for light types 13.6009.000 + 13.6011.000	53.5002.051	rechts, 2-pol., 300 mm, für Leuchten Typ 13.6009.500 + 13.6011.500 <b>Connecting Cable</b> R/H, 2 pin, 300 mm, for light types 13.6009.500 + 13.6011.500
53.5001.061		53.5002.061	
	<b>Mehradrige Fahrzeugleitung mit Kunststoff-Außenmantel, schwarz, in Anlehnung an VDE 0281, 50 m Rolle</b> <i>Multi-core cable for vehicles, black plastic coating, based on VDE 0281, 50 m coil</i>	<b>Leitungsquerschnitt</b> <i>cable cross section</i> mm <sup>2</sup>	<b>angelehnt an VDE 0281</b> <i>based on VDE 0281</i>
59.0201.050	blau, braun <i>blue, brown</i>	2 x 0,75	
59.0301.050	gelb, weiss, schwarz <i>yellow, white, black</i>	3 x 0,75	
59.0302.050	grün, weiss, braun <i>green, white, brown</i>	3 x 0,75	
59.0401.050	schwarz, weiss, rot, gelb <i>black, white, red, yellow</i>	4 x 0,75L/LH	
59.0402.050	braun, weiss, rot, grün <i>brown, white, red, green</i>	4 x 0,75R/RH	
59.0502.050	braun, weiss, rot, grün, blau <i>brown, white, red, green, blue</i>	5 x 0,75R/RH	
59.0503.050	schwarz, weiss, rot, gelb, blau <i>black, white, red, yellow, blue</i>	5 x 0,75L/LH	
59.0601.050	schwarz, braun, weiss, rot, gelb, grün <i>black, brown, white, red, yellow, green</i>	6 x 0,75	
59.0701.050	schwarz, braun, blau, weiss, rot, gelb, grün <i>black, brown, blue, white, red, yellow, green</i>	7 x 1,0	
59.0702.050	schwarz, braun, blau, weiss, rot, gelb, grün <i>black, brown, blue, white, red, yellow, green</i>	7 x 1,5	
59.0704.050	schwarz, braun, blau, weiss, rot, gelb, grün <i>black, brown, blue, white, red, yellow, green</i>	7 x 0,75	

# 10. Accessories

## 10. Zubehör

### Batterietrennschalter

mit abziehbarem Schaltschlüssel,  
Gehäuse Kunststoff, max. Belastung  
500 A (10 sec.), Dauerbelastung  
100 A/24 V, auch für Boote geeignet  
*Battery Master Switch*  
with removable key, plastic case,  
max. load 500 A (10 sec),  
continuous load: 100 A/24 V,  
also suitable for boats



62.0001.002

### Batterietrennschalter

Gehäuse Metall, max. Belastung  
1500 A, Dauerbelastung 200 A,  
wasserdicht, Dauerprüfung:  
5000 Schaltungen ohne Last,  
50 Schaltungen mit Last 1500 A/28 V  
*Battery Master Switch*  
metal case, max. load 1500 A,  
continuous load 200 A, waterproof,  
endurance test: 5000 operations  
without electrical charge, 50 operations  
with charge of 1500 A at 28 V



62.0002.002

### Diebstahl-Sicherung

für Anhänger mit  
Kugelkopfkupplung  
*Theft Protection*  
for Trailers with  
ballhead coupling



62.1001.001

### Spannungsreduzierungsgerät

24 V, zum Betreiben von Anhängern mit  
12 V Bordnetzspannung in Kombination  
mit 24-V-Zugfahrzeugen, max. 70 W  
pro Funktion  
*Voltage Reducing Device*  
24 V, for trailer operation with 12 V  
supply system in combination with 24-V  
towing vehicles, max. 70 W each function



62.2004.002

### Rückfahrwarner *Reverse Alarm*



62.2011.002

### Rückfahrwarner

Warnton bei eingelegtem Rückwärtsgang;  
*Reverse Alarm*  
acoustic signal when reverse gear is put in

**Johann & Konen GmbH & Co.KG**

Rosenbach 42 · D – 53229 Bonn

Telefon +49 (0) 228 / 977 64 -0

Telefax +49 (0) 228 / 977 64 -77

<http://www.jokon.de>

[info@jokon.de](mailto:info@jokon.de)

**Jokon France Sàrl**

3 Rue Du Vieux Carreau · ZA Du Stade

F – 57730 Folschviller

Téléphone +33 (0) 387 920 597

Fax +33 (0) 387 923 435

[info@jokon-france.com](mailto:info@jokon-france.com)

**Jokon G.B. Ltd.**

Unit 24 · Dawkins Road, Poole

GB – Dorset BH 154JD

Phone +44 (0) 1202 67 91 21

Fax +44 (0) 1202 66 57 73

[info-uk@jokon.com](mailto:info-uk@jokon.com)